



Theemsdreef 394, 3562 ER Utrecht

Vraagprijs € 275.000,- k.k.



Omschrijving

Comfortabel en ruim wonen! Op loopafstand van alle voorzieningen in een groene omgeving gelegen ruim en licht 4-kamer appartement met een fijn zonnig balkon. Het appartement is gelegen op de 2e verdieping en bereikbaar met een lift.

De ligging en indeling maken dat dit appartement ruimte biedt voor verschillende woonwensen. Zo is het niet alleen zeer geschikt voor starters, maar ook voor mensen die ruim en gelijkvloers willen wonen in een buurt van allerlei gemakken voorzien.

De woning heeft een aparte berging in de onderbouw en parkeren kan hier nog gratis voor de deur. In een mum van tijd bent je 'buiten' voor een lekkere wandeling of fietstocht richting de Maarsseveense plassen en de polders.

Overvecht kenmerkt zich door de aanwezigheid van veel 'eigen' voorzieningen, zoals een groot winkelcentrum waar naast de dagelijkse boodschappen ook geshopt kan worden, een bibliotheek, parken, een zwembad en gezondheidsvoorzieningen. Bovendien ligt de wijk nabij de ontsluitingswegen A27 en de ring richting de A2. De opzet van de wijk is groen.

Indeling:

Begane grond:

Centrale entree/bellen tableaux en postbussen. Toegang lift, trappenhuis en berging

2e Verdieping:

Entree/hal met garderobe ruimte en boiler (120 ltr) opstelplaats, moderne witte keuken hardstenen aanrechtblad met inbouwapparatuur; inductiekookplaat, afzuigkap vaatwasser, koelkast en wasmachine aansluiting, 2 slaapkamers aan de voorzijde, ruime lichte L-vormige woonkamer met airco, grote slaapkamer met toegang naar loggia, halletje met toegang naar de moderne badkamer met inloopdouche en wastafelmeubel, separaat modern toilet.

Bijzonderheden:

- Het betreft hier een actieve en gezonde VVE. Servicekosten € 212,39 per maand
- Alle ramen zijn voorzien van sunscreens
- Aparte berging en gemeenschappelijke fietsenberging in de onderbouw
- Verwarming middels stadsverwarming
- Warm water middels 120 liter (huur) boiler
- Parkeren kan op openbaar terrein rondom het complex en is gratis
- Kamerbewoning is vanuit de VVE niet toegestaan

Aankoopmakelaar inschakelen:

Uw NVM-aankoopmakelaar komt op voor uw belang en bespaart u tijd, geld en zorgen. Adressen van collega NVM-aankoopmakelaars in Utrecht vindt u op nvmaankoopmakelaarinutrecht.nl.



Kenmerken

| | |
|---------------------------------|------------------------------------|
| Vraagprijs | : € 275.000,00 |
| Soort | : Appartement |
| Open portiek | : Nee |
| Aantal kamers | : 4 kamers waarvan 3 slaapkamer(s) |
| Inhoud woning | : 275 m ³ |
| Gebruiksoppervlakte woonfunctie | : 90 m ² |
| Soort appartement | : Portiekflat |
| Bouwjaar | : 1966 |
| Tuin | : Geen tuin |
| Garage | : Geen garage |
| Energielabel | : C |
| Verwarming | : Stadsverwarming |

Locatie

Theemsdreef 394
3562 ER UTRECHT





Foto's





Foto's





Foto's





Foto's





Foto's





Foto's





Foto's



**Appartement
kopen zonder
zorgen?**

Kies voor een NVM-aankoopmakelaar.



Zeker weten.
NVM





Plattegrond



De plattegronden zijn geproduceerd voor promotionele doeleinden en ter indicatie.
 Aan de plattegronden kunnen geen rechten worden ontleend.
 © www.vistaview.nl



Plattegrond

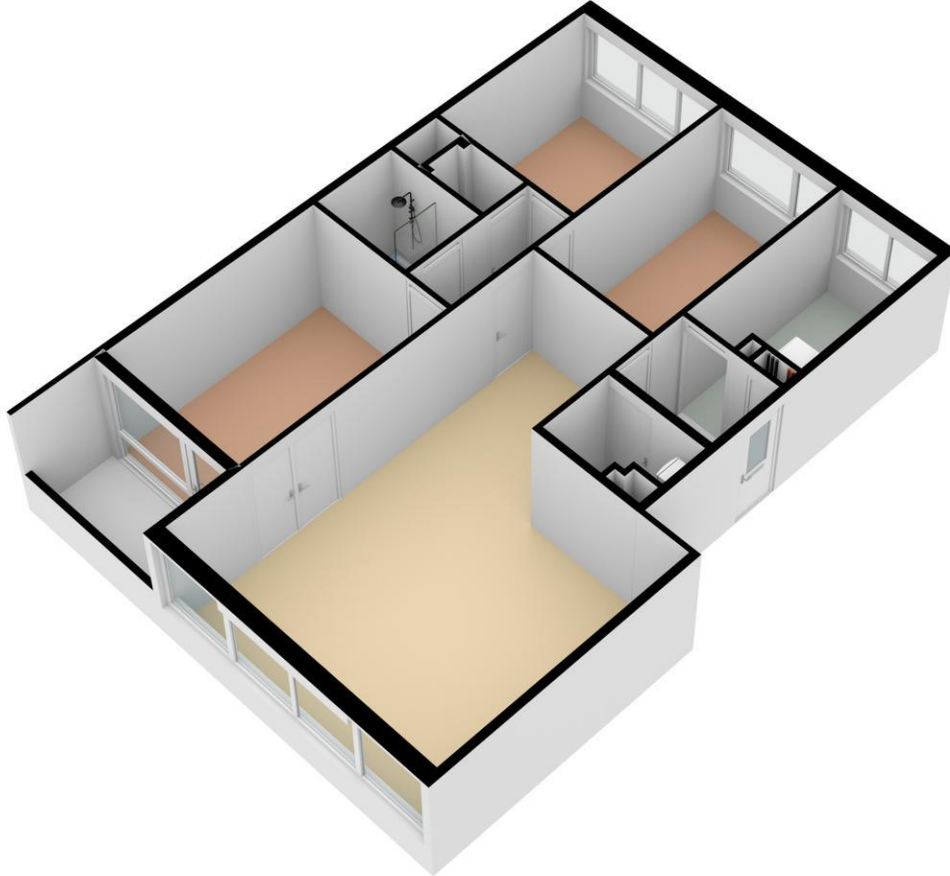



Plattegrond

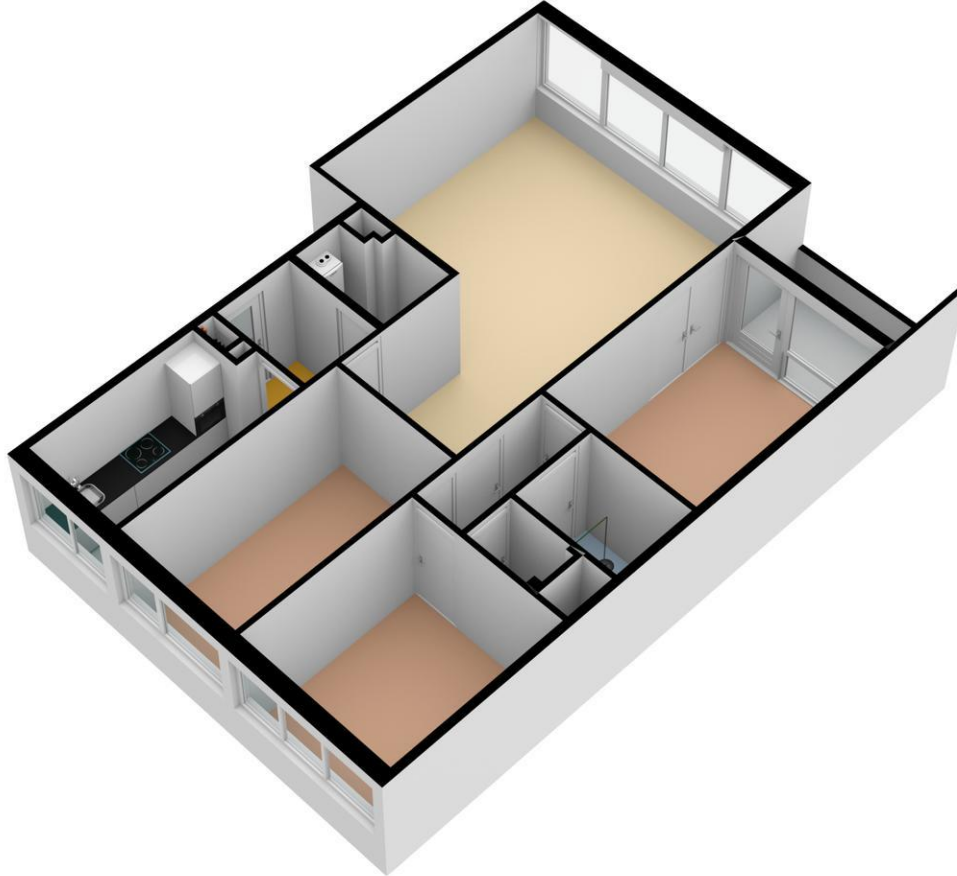



Plattegrond

Theemsdreef 394 - Utrecht Berging

← 1.96 m →

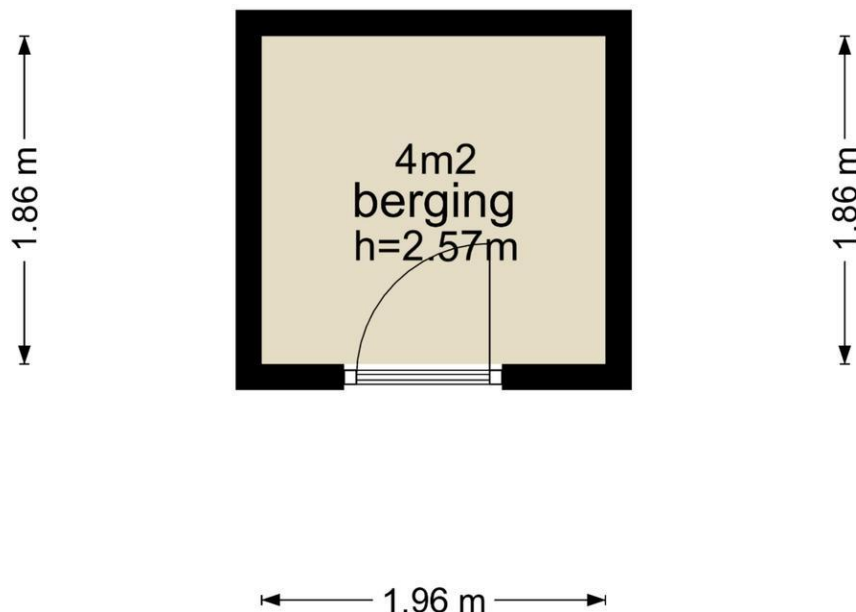

De plattegronden zijn geproduceerd voor promotionele doeleinden en ter indicatie.
Aan de plattegronden kunnen geen rechten worden ontleend
© www.vistaview.nl



Plattegrond

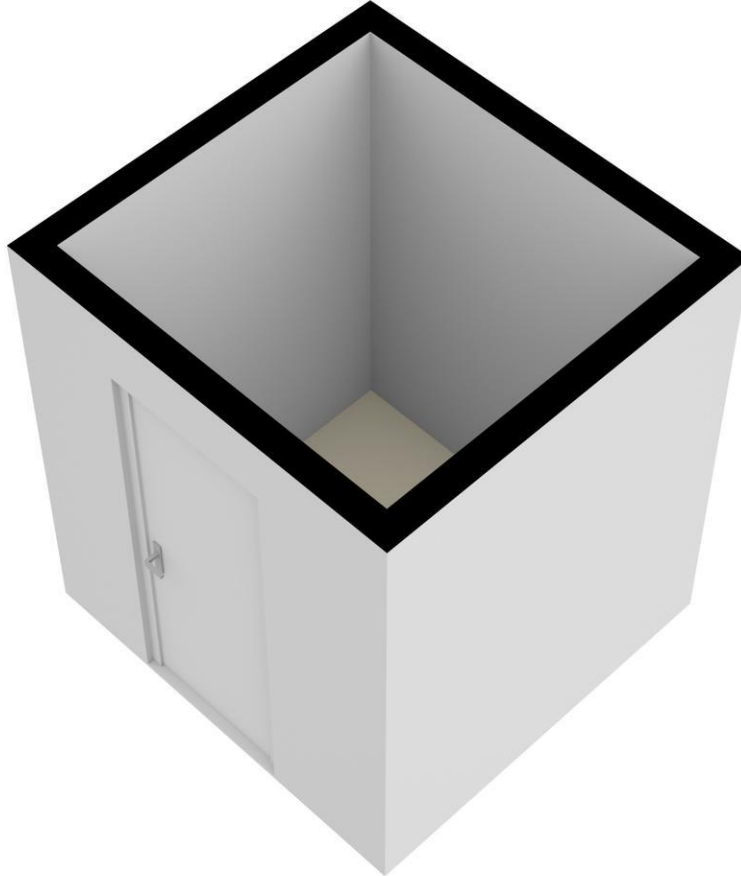



Lijst van zaken

| | Blijft achter | Gaat mee | Kan worden overgenomen | n.v.t. |
|---|-------------------------------------|--------------------------|---------------------------|-------------------------------------|
| Woning | | | | |
| Interieur | | | | |
| Verlichting, te weten: | | | | |
| - Inbouwspots/dimmers | <input type="checkbox"/> | <input type="checkbox"/> | <input type="checkbox"/> | <input checked="" type="checkbox"/> |
| - Opbouwspots/armaturen/lampen/dimmers | <input type="checkbox"/> | <input type="checkbox"/> | <input type="checkbox"/> | <input checked="" type="checkbox"/> |
| - Losse (hang)lampen | <input checked="" type="checkbox"/> | <input type="checkbox"/> | <input type="checkbox"/> | <input type="checkbox"/> |
| - Keuken | <input checked="" type="checkbox"/> | <input type="checkbox"/> | <input type="checkbox"/> | <input type="checkbox"/> |
| - Berging, wc en hal | <input type="checkbox"/> | <input type="checkbox"/> | <input type="checkbox"/> | <input checked="" type="checkbox"/> |
| (Losse)kasten, legplanken, te weten: | | | | |
| - Hangende wandkast keuken | <input checked="" type="checkbox"/> | <input type="checkbox"/> | <input type="checkbox"/> | <input type="checkbox"/> |
| - - | <input type="checkbox"/> | <input type="checkbox"/> | <input type="checkbox"/> | <input checked="" type="checkbox"/> |
| Raamdecoratie/zonwering binnen, te weten: | | | | |
| - Gordijnrails | <input checked="" type="checkbox"/> | <input type="checkbox"/> | <input type="checkbox"/> | <input type="checkbox"/> |
| - Gordijnen | <input type="checkbox"/> | <input type="checkbox"/> | <input type="checkbox"/> | <input checked="" type="checkbox"/> |
| - Overgordijnen | <input type="checkbox"/> | <input type="checkbox"/> | <input type="checkbox"/> | <input checked="" type="checkbox"/> |
| - Vitrages | <input type="checkbox"/> | <input type="checkbox"/> | <input type="checkbox"/> | <input checked="" type="checkbox"/> |
| - Rolgordijnen | <input type="checkbox"/> | <input type="checkbox"/> | <input type="checkbox"/> | <input checked="" type="checkbox"/> |
| - Lamellen | <input type="checkbox"/> | <input type="checkbox"/> | <input type="checkbox"/> | <input checked="" type="checkbox"/> |
| - Jaloezieën | <input type="checkbox"/> | <input type="checkbox"/> | <input type="checkbox"/> | <input checked="" type="checkbox"/> |
| - (Losse) horren/rolhorren | <input type="checkbox"/> | <input type="checkbox"/> | <input type="checkbox"/> | <input checked="" type="checkbox"/> |
| - - | <input type="checkbox"/> | <input type="checkbox"/> | <input type="checkbox"/> | <input checked="" type="checkbox"/> |
| - - | <input type="checkbox"/> | <input type="checkbox"/> | <input type="checkbox"/> | <input checked="" type="checkbox"/> |
| Vloerdecoratie, te weten: | | | | |
| - Vloerbedekking | <input type="checkbox"/> | <input type="checkbox"/> | <input type="checkbox"/> | <input checked="" type="checkbox"/> |
| - Parketvloer | <input checked="" type="checkbox"/> | <input type="checkbox"/> | <input type="checkbox"/> | <input type="checkbox"/> |
| - Houten vloer(delen) | <input type="checkbox"/> | <input type="checkbox"/> | <input type="checkbox"/> | <input checked="" type="checkbox"/> |
| - Laminaat | <input checked="" type="checkbox"/> | <input type="checkbox"/> | <input type="checkbox"/> | <input type="checkbox"/> |
| - Plavuizen | <input type="checkbox"/> | <input type="checkbox"/> | <input type="checkbox"/> | <input checked="" type="checkbox"/> |
| - - | <input type="checkbox"/> | <input type="checkbox"/> | <input type="checkbox"/> | <input checked="" type="checkbox"/> |
| - - | <input type="checkbox"/> | <input type="checkbox"/> | <input type="checkbox"/> | <input checked="" type="checkbox"/> |
| (Voorzet) openhaard met toebehoren | <input type="checkbox"/> | <input type="checkbox"/> | <input type="checkbox"/> | <input checked="" type="checkbox"/> |
| Allesbrander | <input type="checkbox"/> | <input type="checkbox"/> | <input type="checkbox"/> | <input checked="" type="checkbox"/> |
| Houtkachel | <input type="checkbox"/> | <input type="checkbox"/> | <input type="checkbox"/> | <input checked="" type="checkbox"/> |
| (Gas)kachels | <input type="checkbox"/> | <input type="checkbox"/> | <input type="checkbox"/> | <input checked="" type="checkbox"/> |

| | Blijft achter | Gaat mee | Kan worden overgenomen | n.v.t. |
|--------------------------------|--------------------------|--------------------------|---------------------------|-------------------------------------|
| Designradiator(en) | <input type="checkbox"/> | <input type="checkbox"/> | <input type="checkbox"/> | <input checked="" type="checkbox"/> |
| Radiatorafwerking | <input type="checkbox"/> | <input type="checkbox"/> | <input type="checkbox"/> | <input checked="" type="checkbox"/> |
| Overig, te weten: | | | | |
| - Spiegelwanden | <input type="checkbox"/> | <input type="checkbox"/> | <input type="checkbox"/> | <input checked="" type="checkbox"/> |
| - Schilderij ophangstelsysteem | <input type="checkbox"/> | <input type="checkbox"/> | <input type="checkbox"/> | <input checked="" type="checkbox"/> |
| - - | <input type="checkbox"/> | <input type="checkbox"/> | <input type="checkbox"/> | <input checked="" type="checkbox"/> |
| - - | <input type="checkbox"/> | <input type="checkbox"/> | <input type="checkbox"/> | <input checked="" type="checkbox"/> |
| - - | <input type="checkbox"/> | <input type="checkbox"/> | <input type="checkbox"/> | <input checked="" type="checkbox"/> |
| - - | <input type="checkbox"/> | <input type="checkbox"/> | <input type="checkbox"/> | <input checked="" type="checkbox"/> |

Keuken

| | | | | |
|--------------------------------------|-------------------------------------|--------------------------|--------------------------|-------------------------------------|
| Keukenblok (met bovenkasten) | <input checked="" type="checkbox"/> | <input type="checkbox"/> | <input type="checkbox"/> | <input type="checkbox"/> |
| Keuken (inbouw)apparatuur, te weten: | | | | |
| - Kookplaat | <input checked="" type="checkbox"/> | <input type="checkbox"/> | <input type="checkbox"/> | <input type="checkbox"/> |
| - (Gas)fornuis | <input type="checkbox"/> | <input type="checkbox"/> | <input type="checkbox"/> | <input checked="" type="checkbox"/> |
| - Afzuigkap | <input checked="" type="checkbox"/> | <input type="checkbox"/> | <input type="checkbox"/> | <input type="checkbox"/> |
| - Magnetron | <input type="checkbox"/> | <input type="checkbox"/> | <input type="checkbox"/> | <input checked="" type="checkbox"/> |
| - Oven | <input type="checkbox"/> | <input type="checkbox"/> | <input type="checkbox"/> | <input checked="" type="checkbox"/> |
| - Combi-oven/combimagnetron | <input checked="" type="checkbox"/> | <input type="checkbox"/> | <input type="checkbox"/> | <input type="checkbox"/> |
| - Koelkast | <input checked="" type="checkbox"/> | <input type="checkbox"/> | <input type="checkbox"/> | <input type="checkbox"/> |
| - Vriezer | <input type="checkbox"/> | <input type="checkbox"/> | <input type="checkbox"/> | <input checked="" type="checkbox"/> |
| - Koel-vriescombinatie | <input type="checkbox"/> | <input type="checkbox"/> | <input type="checkbox"/> | <input checked="" type="checkbox"/> |
| - Vaatwasser | <input checked="" type="checkbox"/> | <input type="checkbox"/> | <input type="checkbox"/> | <input type="checkbox"/> |
| - Quooker | <input type="checkbox"/> | <input type="checkbox"/> | <input type="checkbox"/> | <input checked="" type="checkbox"/> |
| - Koffiezetapparaat | <input type="checkbox"/> | <input type="checkbox"/> | <input type="checkbox"/> | <input checked="" type="checkbox"/> |
| - - | <input type="checkbox"/> | <input type="checkbox"/> | <input type="checkbox"/> | <input checked="" type="checkbox"/> |
| - - | <input type="checkbox"/> | <input type="checkbox"/> | <input type="checkbox"/> | <input checked="" type="checkbox"/> |
| Keukenaccessoires, te weten: | | | | |
| - - | <input type="checkbox"/> | <input type="checkbox"/> | <input type="checkbox"/> | <input checked="" type="checkbox"/> |
| - - | <input type="checkbox"/> | <input type="checkbox"/> | <input type="checkbox"/> | <input checked="" type="checkbox"/> |
| - - | <input type="checkbox"/> | <input type="checkbox"/> | <input type="checkbox"/> | <input checked="" type="checkbox"/> |
| - - | <input type="checkbox"/> | <input type="checkbox"/> | <input type="checkbox"/> | <input checked="" type="checkbox"/> |
| - - | <input type="checkbox"/> | <input type="checkbox"/> | <input type="checkbox"/> | <input checked="" type="checkbox"/> |
| - - | <input type="checkbox"/> | <input type="checkbox"/> | <input type="checkbox"/> | <input checked="" type="checkbox"/> |
| - - | <input type="checkbox"/> | <input type="checkbox"/> | <input type="checkbox"/> | <input checked="" type="checkbox"/> |
| - - | <input type="checkbox"/> | <input type="checkbox"/> | <input type="checkbox"/> | <input checked="" type="checkbox"/> |
| Sanitair/sauna | | | | |
| Toilet met de volgende toebehoren: | | | | |
| - Toilet | <input checked="" type="checkbox"/> | <input type="checkbox"/> | <input type="checkbox"/> | <input type="checkbox"/> |

Inez Makelaardij
 Broederschaplaan 10
 3451zb, VLEUTEN
 Tel: 030 2542313
 E-mail: info@inezmakelaardij.nl
 www.inezmakelaardij.nl



| | | | | |
|--------------------------------------|-------------------------------------|--------------------------|--------------------------|-------------------------------------|
| - Toilethouder | <input checked="" type="checkbox"/> | <input type="checkbox"/> | <input type="checkbox"/> | <input type="checkbox"/> |
| - Toiletborstel(houder) | <input type="checkbox"/> | <input type="checkbox"/> | <input type="checkbox"/> | <input checked="" type="checkbox"/> |
| - Fontein | <input type="checkbox"/> | <input type="checkbox"/> | <input type="checkbox"/> | <input checked="" type="checkbox"/> |
| - - | <input type="checkbox"/> | <input type="checkbox"/> | <input type="checkbox"/> | <input checked="" type="checkbox"/> |
| - - | <input type="checkbox"/> | <input type="checkbox"/> | <input type="checkbox"/> | <input checked="" type="checkbox"/> |
| Badkamer met de volgende toebehoren: | | | | |
| - Ligbad | <input type="checkbox"/> | <input type="checkbox"/> | <input type="checkbox"/> | <input checked="" type="checkbox"/> |
| - Jacuzzi/whirlpool | <input type="checkbox"/> | <input type="checkbox"/> | <input type="checkbox"/> | <input checked="" type="checkbox"/> |
| - Douche (cabine/schermer) | <input checked="" type="checkbox"/> | <input type="checkbox"/> | <input type="checkbox"/> | <input type="checkbox"/> |
| - Stoomdouche (cabine) | <input type="checkbox"/> | <input type="checkbox"/> | <input type="checkbox"/> | <input checked="" type="checkbox"/> |
| - Wastafel | <input checked="" type="checkbox"/> | <input type="checkbox"/> | <input type="checkbox"/> | <input type="checkbox"/> |

| | Blijft achter | Gaat mee | Kan worden overgenomen | n.v.t. |
|--|-------------------------------------|--------------------------|---------------------------|-------------------------------------|
| - Wastafelmeubel | <input checked="" type="checkbox"/> | <input type="checkbox"/> | <input type="checkbox"/> | <input type="checkbox"/> |
| - Planchet | <input checked="" type="checkbox"/> | <input type="checkbox"/> | <input type="checkbox"/> | <input type="checkbox"/> |
| - Toiletkast | <input type="checkbox"/> | <input type="checkbox"/> | <input type="checkbox"/> | <input checked="" type="checkbox"/> |
| - Toilet | <input type="checkbox"/> | <input type="checkbox"/> | <input type="checkbox"/> | <input checked="" type="checkbox"/> |
| - Toilethouder | <input type="checkbox"/> | <input type="checkbox"/> | <input type="checkbox"/> | <input checked="" type="checkbox"/> |
| - Toiletborstel(houder) | <input type="checkbox"/> | <input type="checkbox"/> | <input type="checkbox"/> | <input checked="" type="checkbox"/> |
| - - | <input type="checkbox"/> | <input type="checkbox"/> | <input type="checkbox"/> | <input checked="" type="checkbox"/> |
| - - | <input type="checkbox"/> | <input type="checkbox"/> | <input type="checkbox"/> | <input checked="" type="checkbox"/> |
| Sauna met toebehoren | <input type="checkbox"/> | <input type="checkbox"/> | <input type="checkbox"/> | <input checked="" type="checkbox"/> |
| - | <input type="checkbox"/> | <input type="checkbox"/> | <input type="checkbox"/> | <input checked="" type="checkbox"/> |
| - | <input type="checkbox"/> | <input type="checkbox"/> | <input type="checkbox"/> | <input checked="" type="checkbox"/> |
| <i>Exterieur/installaties/veiligheid/energiebesparing</i> | | | | |
| Schotel/antenne | <input type="checkbox"/> | <input type="checkbox"/> | <input type="checkbox"/> | <input checked="" type="checkbox"/> |
| Brievenbus | <input type="checkbox"/> | <input type="checkbox"/> | <input type="checkbox"/> | <input checked="" type="checkbox"/> |
| Kluis | <input type="checkbox"/> | <input type="checkbox"/> | <input type="checkbox"/> | <input checked="" type="checkbox"/> |
| (Voordeur)bel | <input checked="" type="checkbox"/> | <input type="checkbox"/> | <input type="checkbox"/> | <input type="checkbox"/> |
| Alarminstallatie | <input type="checkbox"/> | <input type="checkbox"/> | <input type="checkbox"/> | <input checked="" type="checkbox"/> |
| (Veiligheids)sloten en overige inbraakpreventie | <input type="checkbox"/> | <input type="checkbox"/> | <input type="checkbox"/> | <input checked="" type="checkbox"/> |
| Rookmelders | <input checked="" type="checkbox"/> | <input type="checkbox"/> | <input type="checkbox"/> | <input type="checkbox"/> |
| (Klok)thermostaat | <input type="checkbox"/> | <input type="checkbox"/> | <input type="checkbox"/> | <input checked="" type="checkbox"/> |
| Airconditioning | <input checked="" type="checkbox"/> | <input type="checkbox"/> | <input type="checkbox"/> | <input type="checkbox"/> |
| Warmwatervoorziening, te weten: | | | | |
| - Via CV-installatie | <input checked="" type="checkbox"/> | <input type="checkbox"/> | <input type="checkbox"/> | <input type="checkbox"/> |
| - Boiler | <input checked="" type="checkbox"/> | <input type="checkbox"/> | <input type="checkbox"/> | <input type="checkbox"/> |
| - Geiser | <input type="checkbox"/> | <input type="checkbox"/> | <input type="checkbox"/> | <input checked="" type="checkbox"/> |
| - - | <input type="checkbox"/> | <input type="checkbox"/> | <input type="checkbox"/> | <input checked="" type="checkbox"/> |
| - - | <input type="checkbox"/> | <input type="checkbox"/> | <input type="checkbox"/> | <input checked="" type="checkbox"/> |
| - - | <input type="checkbox"/> | <input type="checkbox"/> | <input type="checkbox"/> | <input checked="" type="checkbox"/> |
| Screens | <input type="checkbox"/> | <input type="checkbox"/> | <input type="checkbox"/> | <input checked="" type="checkbox"/> |
| Rolluiken | <input type="checkbox"/> | <input type="checkbox"/> | <input type="checkbox"/> | <input checked="" type="checkbox"/> |
| Zonwering buiten | <input checked="" type="checkbox"/> | <input type="checkbox"/> | <input type="checkbox"/> | <input type="checkbox"/> |
| - Zonwering woonkamer, beide slaapkamers aan de straatkant en de keuken. | <input type="checkbox"/> | <input type="checkbox"/> | <input type="checkbox"/> | <input checked="" type="checkbox"/> |
| - - | <input type="checkbox"/> | <input type="checkbox"/> | <input type="checkbox"/> | <input checked="" type="checkbox"/> |
| - - | <input type="checkbox"/> | <input type="checkbox"/> | <input type="checkbox"/> | <input checked="" type="checkbox"/> |
| Isolatievoorzieningen (voorzetramen/radiatorfolie etc.), te weten: | | | | |
| - - | <input type="checkbox"/> | <input type="checkbox"/> | <input type="checkbox"/> | <input checked="" type="checkbox"/> |
| - - | <input type="checkbox"/> | <input type="checkbox"/> | <input type="checkbox"/> | <input checked="" type="checkbox"/> |
| Telefoonaansluiting/internetaansluiting | <input checked="" type="checkbox"/> | <input type="checkbox"/> | <input type="checkbox"/> | <input type="checkbox"/> |

Inez Makelaardij
 Broederschaplaan 10
 3451zb, VLEUTEN
 Tel: 030 2542313
 E-mail: info@inezmakelaardij.nl
 www.inezmakelaardij.nl



| | | | | |
|-----------------------------------|--------------------------|--------------------------|--------------------------|-------------------------------------|
| Veiligheidsschakelaar wasautomaat | <input type="checkbox"/> | <input type="checkbox"/> | <input type="checkbox"/> | <input checked="" type="checkbox"/> |
| Waterslot wasautomaat | <input type="checkbox"/> | <input type="checkbox"/> | <input type="checkbox"/> | <input checked="" type="checkbox"/> |
| Zonnepanelen | <input type="checkbox"/> | <input type="checkbox"/> | <input type="checkbox"/> | <input checked="" type="checkbox"/> |
| Oplaadpunt elektrische auto | <input type="checkbox"/> | <input type="checkbox"/> | <input type="checkbox"/> | <input checked="" type="checkbox"/> |
| - | <input type="checkbox"/> | <input type="checkbox"/> | <input type="checkbox"/> | <input checked="" type="checkbox"/> |
| - | <input type="checkbox"/> | <input type="checkbox"/> | <input type="checkbox"/> | <input checked="" type="checkbox"/> |

| | Blijft achter | Gaat mee | Kan worden overgenomen | n.v.t. |
|---|--------------------------|-------------------------------------|---------------------------|-------------------------------------|
| Tuin | | | | |
| <i>Inrichting</i> | | | | |
| Tuinaanleg/bestrating | <input type="checkbox"/> | <input type="checkbox"/> | <input type="checkbox"/> | <input checked="" type="checkbox"/> |
| Beplanting | <input type="checkbox"/> | <input type="checkbox"/> | <input type="checkbox"/> | <input checked="" type="checkbox"/> |
| - | <input type="checkbox"/> | <input type="checkbox"/> | <input type="checkbox"/> | <input checked="" type="checkbox"/> |
| <i>Verlichting/installaties</i> | | | | |
| Buitenverlichting | <input type="checkbox"/> | <input type="checkbox"/> | <input type="checkbox"/> | <input checked="" type="checkbox"/> |
| Tijd- of schemerschakelaar/bewegingsmelder | <input type="checkbox"/> | <input type="checkbox"/> | <input type="checkbox"/> | <input checked="" type="checkbox"/> |
| - | <input type="checkbox"/> | <input type="checkbox"/> | <input type="checkbox"/> | <input checked="" type="checkbox"/> |
| <i>Bebouwing</i> | | | | |
| Tuinhuis/buitenberging | <input type="checkbox"/> | <input type="checkbox"/> | <input type="checkbox"/> | <input checked="" type="checkbox"/> |
| Kasten/werkbank in tuinhuis/berging | <input type="checkbox"/> | <input type="checkbox"/> | <input type="checkbox"/> | <input checked="" type="checkbox"/> |
| (Broei)kas | <input type="checkbox"/> | <input type="checkbox"/> | <input type="checkbox"/> | <input checked="" type="checkbox"/> |
| - | <input type="checkbox"/> | <input type="checkbox"/> | <input type="checkbox"/> | <input checked="" type="checkbox"/> |
| - | <input type="checkbox"/> | <input type="checkbox"/> | <input type="checkbox"/> | <input checked="" type="checkbox"/> |
| Overig | | | | |
| Overige tuin, te weten: | | | | |
| - (Sier)hek | <input type="checkbox"/> | <input type="checkbox"/> | <input type="checkbox"/> | <input checked="" type="checkbox"/> |
| - Vlaggenmast(houder) | <input type="checkbox"/> | <input type="checkbox"/> | <input type="checkbox"/> | <input checked="" type="checkbox"/> |
| - - | <input type="checkbox"/> | <input type="checkbox"/> | <input type="checkbox"/> | <input checked="" type="checkbox"/> |
| - - | <input type="checkbox"/> | <input type="checkbox"/> | <input type="checkbox"/> | <input checked="" type="checkbox"/> |
| Overig | | | | |
| Zijn er zaken die geen eigendom zijn van verkoper omdat er sprake is van een leasecontract of huurcontract. Zo ja, neemt verkoper de zaak mee of wordt het betreffende contract overgenomen? | Ja | Nee | Gaat mee | Moet worden overgenomen |
| CV | <input type="checkbox"/> | <input checked="" type="checkbox"/> | <input type="checkbox"/> | <input type="checkbox"/> |
| Boiler | <input type="checkbox"/> | <input checked="" type="checkbox"/> | <input type="checkbox"/> | <input type="checkbox"/> |
| Zonnepanelen | <input type="checkbox"/> | <input checked="" type="checkbox"/> | <input type="checkbox"/> | <input type="checkbox"/> |
| - | <input type="checkbox"/> | <input checked="" type="checkbox"/> | <input type="checkbox"/> | <input type="checkbox"/> |
| - | <input type="checkbox"/> | <input checked="" type="checkbox"/> | <input type="checkbox"/> | <input type="checkbox"/> |
| - | <input type="checkbox"/> | <input checked="" type="checkbox"/> | <input type="checkbox"/> | <input type="checkbox"/> |
| Bijlage(n) over te nemen contracten: | | | | |
| - - | | | | |
| - - | | | | |

Vragenlijst voor de verkoop van een appartement

DEEL B

1. Bijzonderheden

- a. Zijn er nadat u het appartement in eigendom hebt gekregen nog andere, eventuele aanvullende notariële of onderhandse akten opgesteld met betrekking tot het appartement? **Nee**
Zo ja, welke? : -
- b. Zijn er mondelinge of schriftelijke afspraken gemaakt over aangrenzende percelen? **Nee**
(Denk hierbij aan regelingen voor het gebruik van een poort, schuur, garage, tuin, overeenkomsten met meerdere burens, toezeggingen, erfafscheidingen.)
Zo ja, welke zijn dat : -
- c. Wijken de huidige terreinafscheidingen af van de kadastrale eigendomsgrenzen? **Nee**
(Denk hierbij ook aan strookjes grond van de gemeente die u in gebruik heeft, of grond van u die gebruikt wordt door de burens.)
Zo ja, waaruit bestaat die afwijking? : -
- d. Is een gedeelte van uw appartement, schuur, garage of schutting gebouwd op grond van de burens of andersom? **Nee**
Zo ja, graag nader toelichten : -
- e. Heeft u grond van derden in gebruik? **Nee**
Zo ja, welke grond? : -
- f. Rusten er voor zover u weet 'bijzondere lasten en beperkingen' op het appartement? **Nee**
(*'Bijzondere lasten en beperkingen' kunnen privaatrechtelijke beperkingen zijn zoals (lijdende) erfdienstbaarheden (bijvoorbeeld een recht van overpad), kwalitatieve verplichtingen, kettingbedingen, vruchtgebruik, voorkeursrecht (bijvoorbeeld een eerste recht van koop), opstalrecht, erfpacht, huurkoop. Het kan ook gaan om publiekrechtelijke beperkingen zoals een aanschrijving van de gemeente in het kader van een illegale verbouwing.*)
Zo ja, welke? : -
- g. Is de Wet voorkeursrecht gemeenten van toepassing? **Nee**
- h. Is er een anti-speculatiebeding van toepassing op het appartement? **Nee**
Zo ja, hoe lang nog? : -
- i. Is er sprake van een beschermd stads- of dorpsgezicht of loopt er een procedure tot aanwijzing daartoe? **Nee**
Is er sprake van een gemeentelijk-, provinciaal-of rijksmonument of loopt er een procedure tot aanwijzing daartoe? **Nee**
Is er volgens het bestemmingsplan sprake van een beeldbepalend of karakteristiek object? **Nee**
- j. Is er sprake (geweest) van ruilverkaveling? **Nee**
Zo ja, moet u hiervoor ruilverkavelingsrente betalen? **Nee**
Zo ja, hoeveel en voor hoe lang? Bedrag € _____
Duur : -
- k. Is er sprake van onteigening? **Nee**
- l. Is het appartement of de grond geheel of gedeeltelijk verhuurd of bij anderen in gebruik? **Nee**
Zo ja: Is er een huurcontract? **Nee**

- Welk gedeelte is verhuurd? : -
- Welke delen vallen onder gezamenlijk gebruik? : -
- Welke zaken zijn van de huurder en mag hij verwijderen bij ontruiming? (Bijvoorbeeld geiser, keuken, lampen) : -
- Heeft de huurder een waarborgsom gestort? Ja / Nee
- Zo ja, hoeveel? € _____
- Heeft u nog andere afspraken met de huurders gemaakt? Ja / Nee
- Zo ja, welke? : -
- m. Is er over het appartement een geschil/procedure gaande, al dan niet bij de rechter, huurcommissie of een andere instantie? (bijvoorbeeld onteigening/kwesties met burens, zoals erfdiensbaarheden, recht van overpad, erfafscheidingen e.d.) **Nee**
- Zo ja, welke is/zijn dat? : -
- n. Is er bezwaar gemaakt tegen de waardebeschikking WOZ? **Nee**
- Zo ja, toelichting : -
- o. Zijn er door de overheid of nutsbedrijven verbeteringen of herstellingen voorgeschreven of aangekondigd die nog niet naar behoren zijn uitgevoerd? **Nee**
- Zo ja, welke? : -
- p. Zijn er in het verleden subsidies of premies verstrekt die bij verkoop van het appartement voor een deel kunnen worden teruggevorderd? **Nee**
- Zo ja, welke? : -
- q. Is het appartement onbewoonbaar verklaard of in het verleden ooit onbewoonbaar verklaard geweest? **Nee**
- Zo ja, waarom? : -
- r. Is er bij verkoop sprake van een omzetbelastingheffing? **Nee**
(Bijvoorbeeld omdat het een voormalig bedrijfsonroerendgoed is, of een appartement met praktijkgedeelte, of omdat u pas ingrijpend verbouwd hebt.)
- Zo ja, waarom? : -
- s. Hoe gebruikt u het appartement nu? : **Het appartement is momenteel onbewoond.**
(Bijvoorbeeld voor bewoning, praktijk, winkel, opslag.)
- t. Is dat gebruik volgens de splitsingsakte toegestaan? Ja / Nee
- u. Is dat gebruik volgens de gemeente toegestaan? Ja / Nee
- Zo nee, heeft de gemeente dit strijdige gebruik wel eens bij u aangekaart? Ja / Nee
- Hoe heeft de gemeente dit strijdige gebruik bij u aangekaart? : -

2. Gevels

- a. Is er bij het appartement sprake (geweest) van vochtdoorslag of aanhoudend vochtige plekken op de gevels? **Nee**
- Zo ja, waar? : -
- b. Zijn er bij het appartement (gerepareerde) scheuren/beschadigingen in/aan de gevels aanwezig? **Nee**
- Zo ja, waar? : -

- c. Zijn de gevels bij het appartement tijdens de bouw geïsoleerd? **Niet bekend**
 Zo nee, zijn de gevels daarna geïsoleerd? **Niet bekend**
 Is er sprake van volledige isolatie? Ja / Nee / Niet bekend
 Zo nee, welke delen zijn er niet geïsoleerd? : -
- d. Zijn de gevels bij het appartement ooit gereinigd? **Nee**
 Zo ja, volgens welke methode en wanneer? : -
- 3. Dak(en)**
- a. Hoe oud zijn de daken van het appartementencomplex?
 Platte daken : **Hier kan geen exacte datum voor geplaatst worden. Het gehele dak is sinds de bouw van het appartementencomplex één keer volledig gerenoveerd.**
 Overige daken : _____
- b. Heeft u last van daklekkages (gehad)? **Nee**
 Zo ja, waar? : -
- c. Zijn er in het verleden in het appartement gebreken geconstateerd aan de dakconstructie zoals scheve, doorbuigende, krakende, beschadigde en/of aangetaste dakdelen? **Nee**
 Zo ja, waar? : -
- d. Is het dak van het appartementencomplex al eens (gedeeltelijk) vernieuwd c.q. gerepareerd? **Ja**
 Zo ja, welk (gedeelte van het) dak en waarom? : **Het gehele dak is sinds de bouw van het appartementencomplex één keer volledig gerenoveerd. Dit was gezien de leeftijd noodzakelijk.**
- e. Is het dak van het appartementencomplex tijdens de bouw geïsoleerd?
 Zo nee, is het dak daarna geïsoleerd? **Niet bekend**
 Is er sprake van volledige isolatie? Ja / Nee / Niet bekend
 Zo nee, welke delen zijn er niet geïsoleerd? : -
- f. Zijn de regenwaterafvoeren van het appartement lek of verstopt? **Nee**
 Zo ja, toelichting : -
- g. Zijn de dakgoten lek of verstopt? **Nee**
 Zo ja, toelichting : -
- 4. Kozijnen, ramen, en deuren**
- a. Wanneer zijn de (buiten)kozijnen, ramen en deuren : **Medio 2018**
 van het appartement voor het laatst geschilderd?
 Is dit gebeurd door een erkend schildersbedrijf? **Nee**
 Zo ja, door wie? : -
- b. Functioneren alle scharnieren en sloten in het appartement? **Nee**
 Zo nee, toelichting : **Het onderste nachtslot van de voordeur gaat zeer stroef.**
- c. Zijn voor alle afsluitbare deuren, ramen etc. sleutels aanwezig? **Ja**
 Zo nee, voor welke deuren, ramen etc. niet? : -
- d. Is er sprake van isolerende beglazing in het appartement? **Nee**

- Is er sprake van volledige isolatie? **Nee**
- Zo nee, welke delen zijn er niet geïsoleerd? : -
- e. Is er bij de isolerende beglazing sprake van condensvorming tussen het glas? **Nee**
(Denk aan lekkende ruiten.)
- Zo ja, waar? : -
- 5. Vloeren, plafonds en wanden**
- a. Is er in het appartement sprake (geweest) van vochtdoorslag of optrekkend vocht op vloeren, plafonds en/of wanden? **Nee**
- Zo ja, waar? : -
- b. Is er in het appartement sprake (geweest) van schimmelvorming op de vloeren, plafonds en/of wanden? **Nee**
- Zo ja, waar? : -
- c. Zijn er in het appartement (gerepareerde) of (verborgen) scheuren en/of beschadigingen in/aan vloeren, plafonds en/of wanden aanwezig? **Nee**
- Zo ja, waar? : -
- d. Hebben zich in het verleden in het appartement problemen voorgedaan met de afwerkingen? **Nee**
(Bijvoorbeeld loszittend tegelwerk, loslatend behang of spuitwerk, holklinkend of loszittend stucwerk, etc)
- Zo ja, waar? : -
- e. Is er in het appartement sprake (geweest) van gebreken aan de vloerconstructie, zoals scheve, doorbuigende, krakende, beschadigde en/of aangetaste vloerdelen? **Nee**
- Zo ja, waar? : -
- f. Is er in het appartement sprake van vloerisolatie? **Nee**
- Is er sprake van volledige isolatie? Ja / Nee / Niet bekend
- Zo nee, welke delen zijn er niet geïsoleerd? : **Er is geen sprake van vloerisolatie.**
- 6. Kelder, kruipruimte en fundering**
- a. Is er in het appartement sprake (geweest) van gebreken aan de fundering? **Nee**
- Zo ja, waar? : -
- b. Is de kruipruimte van het appartement toegankelijk? Ja / Nee
- Is de kruipruimte droog? Ja / Nee / Meestal
- Zo nee of meestal, toelichting : **Er is geen sprake van een kruipruimte.**
- c. Is er sprake van vochtdoorslag door de kelderwand? Ja / Nee / Soms
- Zo ja of soms, toelichting : -
- d. Is de grondwaterstand in de afgelopen jaren waarneembaar gewijzigd of is er sprake van wateroverlast geweest? Ja / Nee
- Zo ja, heeft dit tot problemen geleid in de vorm van water in de kruipruimte c.q. kelder? Ja / Nee / n.v.t.
- Zo nee, tot wat voor andere problemen heeft dit geleid? : -

7. Installaties

Inez Makelaardij
 Broederschaplaan 10
 3451zb, VLEUTEN
 Tel: 030 2542313
 E-mail: info@inezmakelaardij.nl
www.inezmakelaardij.nl



- a. Wat voor warmte-installatie is er aanwezig in het appartement? : > **Stadsverwarming > Elektrische boiler (Huurcontract van 2008 t/m 2018)**
(Bijvoorbeeld cv-installatie, WTW-systeem, WKO-systeem.)
- Wat is het merk van de installatie en hoe oud is deze? Merk : **Inventum**
- Leeftijd : **18-07-2008**
- Wanneer is deze voor het laatst onderhouden? -
- Is het onderhoud uitgevoerd door een erkend bedrijf? Ja / Nee
- Zo ja, door wie? : -
- b. Zijn er de afgelopen tijd zaken opgevallen ten aanzien van de installatie? **Nee**
(bijvoorbeeld de cv-installatie moet meer dan 1 keer per jaar bijgevuld worden)
- Zo ja, wat is u opgevallen? : -
- c. Zijn er radiatoren die niet warm worden? **Nee**
- Zo ja, welke? : -
- d. Zijn er radiatoren of (water)leidingen die lekken? **Nee**
- Zo ja, waar en welke? : -
- e. Zijn er radiatoren of (water)leidingen die ooit zijn bevroren? **Nee**
- Zo ja, waar? : -
- f. Heeft u vloerverwarming in het appartement? **Nee**
- Zo ja, waar? : -
- g. Zijn er vertrekken die niet (goed) warm worden? Ja / Nee
- Zo ja, welke? : -
- h. Heeft het appartementencomplex zonnepanelen? **Nee**
- In welk jaar zijn de zonnepanelen geplaatst? Jaar : -
- Waarvoor wordt de energie die wordt opgewekt gebruikt? : -
(Bijvoorbeeld voor de privé-gedeeltes van de bewoners of voor de gemeenschappelijke ruimten)
- i. In welk jaar zijn voor het laatst de aanwezige schoorsteenkanalen/rookgasafvoeren geveegd/gereinigd? : -
- j. Wanneer heeft u de aanwezige schoorsteenkanalen : **De aanwezige rookgasafvoer is in ieder geval sinds 2000 voor het laatst gebruikt. niet meer gebruikt.**
- Is de trek van aanwezige schoorsteenkanalen goed? Ja / Nee / Niet bekend
- k. Is de elektrische installatie vernieuwd? **Nee**
- Zo ja, wanneer? : -
- l. Zijn er gebreken aan de (technische) installaties? **Nee**
- Zo ja, welke? : -

8. Sanitair en riolering

- a. Zijn er in het appartement beschadigingen aan wastafels, douche, bad, toiletten, gootstenen en kranen? **Ja**

Inez Makelaardij
Broederschaplaan 10
3451zb, VLEUTEN
Tel: 030 2542313
E-mail: info@inezmakelaardij.nl
www.inezmakelaardij.nl



- Zo ja, welke? : **De wastafel in de badkamer vertoont minimale slijtage.**
- b. Lopen de afvoeren van wastafels, douche, bad, toiletten, gootstenen en kranen in het appartement goed door? **Ja**
 Zo nee, welke niet? : -
- c. Is het appartement aangesloten op het gemeentelijke riool? **Ja**
- d. Zijn er in het appartement gebreken (geweest) aan de riolering, zoals breuken, stankoverlast, lekkages, etc.? **Nee**
 Zo ja, welke? : -
- e. Is er een andere voorziening, zoals een septictank, beerput of dergelijk aanwezig? **Nee**
 Zo ja, wat is er aanwezig en hoe dient dit te worden : -
 onderhouden?
- 9. Diversen**
- a. Wat is het bouwjaar van het appartement? : **1966**
- b. Zijn er asbesthoudende materialen in het appartement aanwezig? **Nee**
 Zo ja, welke en waar? : -
- c. Blijft er in het appartement zeil achter, al dan niet vastgelijmd, dat is aangeschaft tussen 1955 en 1982? **Nee**
- d. Is er sprake van loden leidingen in het appartement? **Nee**
 Zo ja, waar? : -
- e. Is de grond van het appartementencomplex verontreinigd? **Nee**
 Zo ja, is er een onderzoeksrapport? **n.v.t.**
 Zo ja, heeft de gemeente/provincie een onderzoeks- of saneringsbevel opgelegd? **n.v.t.**
- f. Is er een olietank aanwezig? **Nee**
 Zo ja, is deze gesaneerd/verwijderd? **n.v.t.**
 Zo ja, waar is de olietank op het perceel gesitueerd?: -
 Is er een Kiwa-certificaat aanwezig? **Nee**
- g. Is er sprake van overlast door ongedierte in of (rond)om het appartement? **Nee**
 (*Denk aan muizen, ratten, kakkerlakken, etc.*)
 Zo ja, waar? : -
- h. Is het appartement aangetast door houtworm, boktor, ander ongedierte of zwam? **Nee**
 Zo ja, waar? : -
 Zo ja, is deze aantasting al eens behandeld? **n.v.t.**
 Zo ja, wanneer? : -
 Zo ja, door welk bedrijf? : -
- i. Is er in het appartement sprake van chlorideschade (betonrot)? **Nee**
 (betonrot komt vooral voor in kruipruimtes van panden gebouwd tussen 1965 en 1981 die voorzien zijn van betonnen vloerelementen van het merk Kwaaitaal of Manta. Ook andere beton- elementen - bijvoorbeeld balkons - kunnen aangetast zijn.)
 Zo ja, waar? : -
- j. Hebben er in het appartement verbouwingen en/of bijbouwingen plaatsgevonden? **Ja**

- Zo ja, welke ver-/bijbouwingen? : **> De badkamer en de wc zijn medio 2011 verbouwd. > De keuken is medio 2017 verbouwd.**
- Zo ja, in welk jaartal? : **Zie vorige vraag.**
- Zo ja, door welk bedrijf zijn deze uitgevoerd? : **Niet bekend.**
- k. Zijn er in het appartement verbouwingen of uitbreidingen uitgevoerd zonder daartoe benodigde omgevingsvergunning (voorheen bouwvergunning)? **Nee**
- Zo ja, welke? : -
- l. Zijn er verbouwingen of uitbreidingen uitgevoerd zonder daartoe benodigde toestemming van de VvE? **Nee**
- Zo ja, welke? : -
- m. Bent u in het bezit van een energieprestatiecertificaat/energielabel? **Nee**
- Zo ja, welke label? : _____
- 10. Vaste lasten**
- a. Hoeveel betaalde u voor de laatste aanslag onroerendezaakbelasting? **€ 464**
Belastingjaar : **2023**
- b. Wat is de WOZ-waarde? **€ 288000**
Peiljaar? : **01-01-2022**
- c. Hoeveel betaalde u voor de laatste aanslag waterschapslasten? **€ 60**
Belastingjaar? : **2023, betreft enkel het onderdeel Watersysteemheffing gebouwd.**
- d. Hoeveel betaalde u voor de laatste aanslag rioolrecht? € _____
Belastingjaar : -
- e. Welke voorschotbedragen betaalt u maandelijks aan de nutsbedrijven? Gas: € _____
Elektra: € _____
Blokverwarming: € _____
Anders : **De overige gemeentelijke belastingen werden betaald door de huurders van het appartement.**
Te weten € _____
- f. Zijn er lease- en/of huurkoopcontracten?(Bijvoorbeeld keuken, kozijnen, cv-ketel, etc.) **Ja**
Zo ja, welke? : **Er is een huurcontract voor de elektrische boiler. Deze was afgesloten op 18-07-2008 voor een termijn van 120 maanden.**
- Zijn deze contracten overdraagbaar op de koper? **Nee**
Let op! Veel lease- en huurkoopcontracten zijn niet langer overdraagbaar op een koper. Neem hiervoor contact op met de betreffende leverancier.
- Hoe lang lopen de contracten nog en wat is de eventuele afkoopsom? Afkoopsom € _____
Duur : **Het contract was afgesloten op 18-07-2008 voor een termijn van 120 maanden.**
- g. Als er sprake is van erfpacht of opstalrecht hoe hoog is dan de canon per jaar? € _____
Heeft u alle canons betaald? **n.v.t.**
Is de canon afgekocht? **n.v.t.**

- Zo ja, tot wanneer? : -
- h. Heeft u alle gemeentelijke belastingen die u verschuldigd bent al betaald? **Ja**
 Zijn er variabele bedragen voor gemeenschappelijke poorten, inritten of terreinen? **Nee**
 Zo ja, hoe hoog? : -
 Zo ja, waarvoor? : -
- i. Heeft u, om in de straat te parkeren, een parkeervergunning nodig? **Nee**
 Hoeveel parkeervergunningen kunnen er maximaal : -
 worden aangevraagd?
 Wat zijn de kosten voor deze parkeervergunning per jaar? € _____

11. Garanties

- a. Zijn er lopende onderhoudscontracten en/of garantieregelingen overdraagbaar aan de koper? **Nee**
(Zoals dakbedekking, cv-installatie, dubbele beglazing, etc.)
 Zo ja, welke? : -

12. De VvE en onderlinge verhoudingen

- a. Is de VvE ingeschreven in het Handelsregister (Kamer van koophandel)? **Ja**
 Inschrijvingsnummer Kamer van Koophandel : **30276194**
- b. Uit hoeveel appartementsrechten bestaat de VvE? : **96**
- c. Is er een eigenaar met 50% of meer dan 50% van het aantal stemmen? **Nee**
- d. Uit hoeveel appartementsrechten bestaat de VvE? : **10**
 Berging : -
 Parkeerplaats : -
- e. Aantal stemmen voor dit appartement : **10**

13. De bestuurder(s) ('het bestuur')

- a. Is er een professionele bestuurder? **Ja**
- b. Zo nee, is de bestuurder lid van de VvE? **Ja**

14. De vergadering van eigenaars

- a. Wordt er ten minste eenmaal per jaar vergaderd? **Ja**
- b. Zijn er notulen en/of schriftelijke besluiten en actielijsten van de laatste twee vergaderingen beschikbaar? **Ja**
- c. Lopen er procedures tot vernietiging van besluiten? **Nee**
 Zo ja, om welke besluiten gaat het? : -

15. Verzekeringen

- a. Is er een collectieve opstalverzekering? **Ja**
- b. Is daar een 'appartementenclausule' in opgenomen? **Ja**
- c. Is er een collectieve wettelijke aansprakelijkheidsverzekering? **Ja**

16. Het reservefonds, meerjarenonderhoudsplan (MJOP) en bijdrage VvE

- a. Is er een reservefonds? **Ja**
 Hoe hoog is het reservefonds en wat is de peildatum? Bedrag: **€ 633739**

Datum

b. Is er een meerjarenonderhoudsplan aanwezig? **Ja**

Hoe oud is het meerjarenonderhoudsplan en welke periode bestrijkt het plan? Jaar : **Het meerjarenonderhoudsplan dateert van 2022 en bestrijkt een periode van 14 jaar.**

Periode : -

c. Zo nee, hoe wordt vastgesteld wat moet worden gereserveerd voor groot onderhoud? : -

d. Te betalen maandelijkse bijdrage is in totaal: **€ 212**
Waarvan:

Exploitatiekosten (servicekosten) **€ 212**

Reservering voor onderhoud € _____

Stookkosten (voorschot) € _____

e. Zijn er eenmalige en/of incidentele bijdragen verschuldigd? **Nee**

Zo ja, waarvoor, wat is het bedrag en wanneer moeten deze worden betaald? : -

Bedrag € _____

Te voldoen per _____

f. Zijn alle aan de VvE verschuldigde bedragen betaald? **Ja**

Zo nee, welke niet? : -

17. Nadere informatie

a. Overige zaken(Overige zaken die de koper naar uw mening moet weten) : **Vanuit de VvE wordt er al enige tijd aan een plan gewerkt voor de verduurzaming van het gehele appartementencomplex. De volgende ideeën zijn tot dusver geopperd: > Vernieuwing en verduurzaming van de gehele buitengevel (kunststof kozijnen met H+++ beglazing, isoleren van de buitengevels etc.); > Mechanische ventilatie in de appartementen; > Beter alternatief voor de huidige cv-installatie; > Warmtepomp(en); > Opwekken van zonne energie (middels panelen op de buitengevel(s) en/of het dak). Men bevindt zich nu in de ontwikkelingsfase. Bewoners worden op de hoogte gehouden door het houden van bijeenkomsten. Hierdoor wordt verduurzaming van het appartement momenteel afgeraden. Meegaan met het uiteindelijke plan zal kostenbesparend zijn.**

Je hebt net de woning bezichtigd.. hoe nu verder?

Een bezichtiging levert je geen voorkeursrecht op. Daarom is het goed om te weten wat je verdere stappen kunnen zijn.

Een bod uitbrengen op de bezichtigde woning

Je kunt een bod uitbrengen op de woning. Aan dit bod kun je eveneens voorwaarden verbinden zoals bijvoorbeeld een financieringsvoorbehoud, een voorbehoud van een bouwkundige keuring, een voorgestelde opleverdatum etc. Als je gebruik wilt maken van het financieringsvoorbehoud, dien je zelf het gewenste financieringsbedrag aan te geven. Wij houden hierbij rekening met een bedrag van maximaal de vraagprijs. Het eventuele bedrag hierboven dien je uit eigen middelen te betalen (e.e.a. afhankelijk van de vastgestelde taxatiewaarde). Als je met ons 'onder bieding' of 'in onderhandeling' bent (er is een tegenvoorstel door de verkoper gedaan), dan betekent dit voor jou dat er met jou wordt onderhandeld totdat er een overeenstemming wordt bereikt of duidelijk wordt dat er geen overeenstemming zal worden bereikt en de onderhandelingen worden beëindigd. Dit levert je, als bieder, een zekere voorkeurspositie.

Er is echter ook een uitzondering op deze voorkeurspositie; er is/zijn na jou één of meer gegadigden die een bod willen uitbrengen. In dergelijke situaties zullen wij met de verkoper overleggen welke procedure we hiervoor gaan hanteren.

Algemene informatie

Koper dient nadat er mondeling wilsovereenstemming is bereikt over de aankoop van de woning er voor te zorgen dat zijn personaliagegevens binnen 24 uur door Inez Makelaardij zijn ontvangen.

Ondertekenen

Koper dient, binnen 5 dagen nadat de koopakte door de verkoper is getekend, deze overeenkomst samen met de ontvangstbevestiging eveneens te ondertekenen.

Lijst van zaken

Let op: Bij roerende zaken die ter overname worden aangeboden, dient koper aan te geven welke goederen hij/zij wenst over te nemen tegen een nader overeen te komen bedrag. Indien geen keuze wordt gemaakt, zullen deze roerende goederen meegaan met de koper.

Onderzoekplicht van de koper

Koper is te allen tijde gerechtigd voor eigen rekening een bouwkundige keuring te (laten) verrichten of een andere adviseur te raadplegen teneinde een goed beeld te verkrijgen over de staat van onderhoud. Echter, de bouwkundige inspecteurs en adviseurs dienen aangesloten te zijn bij een erkend bouwkundig instituut.

Toelichting NEN2580

De meetinstructie is gebaseerd op de NEN2580. De meetinstructie is bedoeld om een meer eenduidige manier van meten toe te passen voor het geven van een indicatie van de gebruiksoppervlakte. De Meetinstructie sluit verschillen in meetuitkomsten niet volledig uit, door bijvoorbeeld interpretatieverschillen, afrondingen of beperkingen bij het uitvoeren van de meting.

Vrijblijvende objectinformatie Inez Makelaardij

Deze informatie is met de nodige zorgvuldigheid samengesteld. Onzerzijds wordt echter geen enkele aansprakelijkheid aanvaard, voor enige onvolledigheid, onjuistheid of anderszins, dan wel de gevolgen daarvan. Alle opgegeven maten en oppervlakten zijn indicatief.