

**inez** makelaardij.



Inez Mensink  
Broederschaplaan 10 | 3451 ZB Vleuten  
06 - 30074201 | 030 - 2542313  
info@inezmakelaardij.nl | www.inezmakelaardij.nl

Inez Makelaardij  
Broederschaplaan 10  
3451zb, VLEUTEN  
Tel: 030 2542313

E-mail: [info@inezmakelaardij.nl](mailto:info@inezmakelaardij.nl)  
[www.inezmakelaardij.nl](http://www.inezmakelaardij.nl)



**Derde Westerparklaan 333, 3544 NH Utrecht**

**Vraagprijs € 597.000,00 kosten koper**



# Omschrijving

## Derde Westerparklaan 333, 3544 NH Utrecht

Ruime eengezinswoning aan de rand van het Maximapark

Gelegen in een rustige, groene straat in de wijk 't Zand, vindt u deze ruime eengezinswoning met 5 slaapkamers. De woning is aan de achterzijde over de gehele breedte uitgebouwd en beschikt over een recent gemoderniseerde keuken. De uitbouw biedt via dubbele openslaande deuren toegang tot de zonnige achtertuin. Op de tweede verdieping is een nieuwe dakkapel geplaatst, waardoor er twee fijne slaapkamers en een kleinere hobby/werkkamer zijn ontstaan.

Ideale ligging nabij het Maximapark

Aan het begin van de straat ligt het prachtige Maximapark, het grootste stadspark van Utrecht. Hier kunt u heerlijk ontspannen tijdens een wandeling, skate- of fietstocht (rondje park 8 km) of lekker luieren in het gras langs de waterkant. Ook de nabijgelegen Haarrijnse Plas is perfect voor een verfrissende duik.

Voorzieningen en bereikbaarheid

Alle dagelijkse voorzieningen, zoals scholen, kinderopvang, medische- en sportfaciliteiten, zijn in de directe omgeving te vinden. Winkelen kan in het nabijgelegen winkelcentrum Leidsche Rijn, winkelcentrum Parkwijk of Vleuterweide Centrum. Voor een hapje of een drankje is er in de buurt voor ieder wat wils. De uitvalswegen (A2 en A12) zijn goed bereikbaar, en station Terwijde en Leidsche Rijn liggen op korte fietsafstand. Een bushalte bevindt zich op korte loopafstand. Zelfs het centrum van Utrecht is binnen 20 minuten per fiets bereikbaar.

Indeling van de Woning

Begane grond:

- Entree/hal, toilet met fonteintje
- Moderne woonkeuken voorzien van diverse inbouwapparatuur: afzuigkap, inductiekookplaat, oven, koelkast, vriezer en vaatwasser
- Provisie/trapkast en woonkamer met toegang tot de zonnige achtertuin via dubbele openslaande deuren, met vrijstaande schuur en achterom
- Vloerverwarming en PVC-vloer

1e Verdieping:

- Overloop, 3 slaapkamers
- Moderne badkamer met ligbad, dubbel wastafelmeubel en 2e toilet

2e Verdieping:

- Voorzolder met wasmachineaansluiting en wastafelmeubel met close-in boiler
- 2 slaapkamers met dakkapel, werk/hobbykamer

3e Verdieping:

- Middels vlizotrap bereikbare bergzolder

Extra Kenmerken:

- De woning is gasloos (stadsverwarming)
- Begane grond voorzien van vloerverwarming
- Energielabel A



- Eigen parkeerplaats op achtergelegen binnenterrein
- Oplevering in overleg

Deze woning biedt een perfecte combinatie van ruimte, modern comfort en een ideale ligging. Mis deze unieke kans niet om te wonen in een groene en rustige omgeving, vlakbij het Maximapark.

Ben je nieuwsgierig? Je bent van harte welkom om de woning te bezichtigen. Neem jij je eigen aankoopmakelaar mee? Een NVM-aankoopmakelaar komt op voor jouw belang en bespaart je tijd, geld en zorgen. Adressen van collega NVM-aankoopmakelaars in Utrecht vind je op [nvmaankoopmakelaarinutrecht.nl](http://nvmaankoopmakelaarinutrecht.nl).



## Kenmerken

|  |                                    |
|--|------------------------------------|
| <b>Vraagprijs</b>                      | : € 597.000,00 kosten koper        |
| <b>Soort</b>                           | : Woonhuis                         |
| <b>Type woning</b>                     | : Tussenwoning                     |
| <b>Aantal kamers</b>                   | : 7 kamers waarvan 5 slaapkamer(s) |
| <b>Inhoud woning</b>                   | : 438 m <sup>3</sup>               |
| <b>Perceel oppervlakte</b>             | : 108 m <sup>2</sup>               |
| <b>Gebruiksoppervlakte woonfunctie</b> | : 123 m <sup>2</sup>               |
| <b>Soort woning</b>                    | : Eengezinswoning                  |
| <b>Bouwjaar</b>                        | : 2009                             |
| <b>Tuin</b>                            | : Achtertuin, voortuin             |
| <b>Hoofdtuin</b>                       | : Achtertuin 42 m <sup>2</sup>     |
| <b>Garage</b>                          | : Geen garage                      |
| <b>Energielabel</b>                    | : A                                |
| <b>Verwarming</b>                      | : Stadsverwarming                  |
| <b>Isolatie</b>                        | : Volledig geïsoleerd              |

## Locatie

Derde Westerparklaan 333  
3544 NH UTRECHT







## Foto's

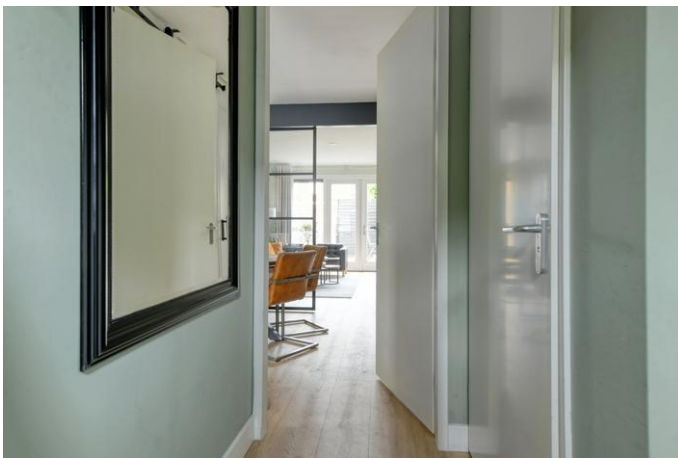





## Foto's





## Foto's

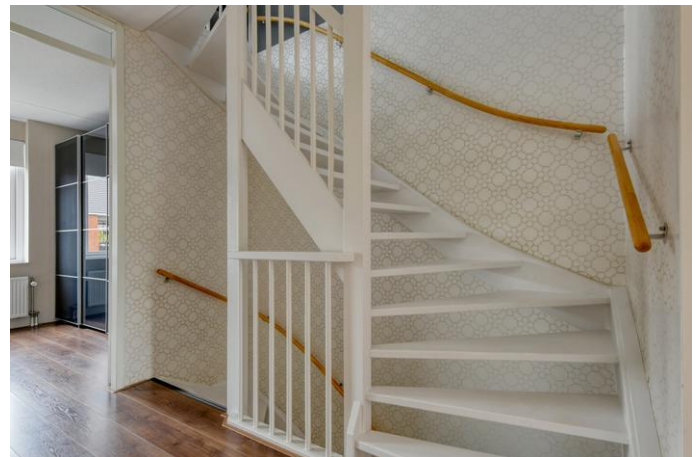





## Foto's







## Foto's





## Foto's





# Plattegrond

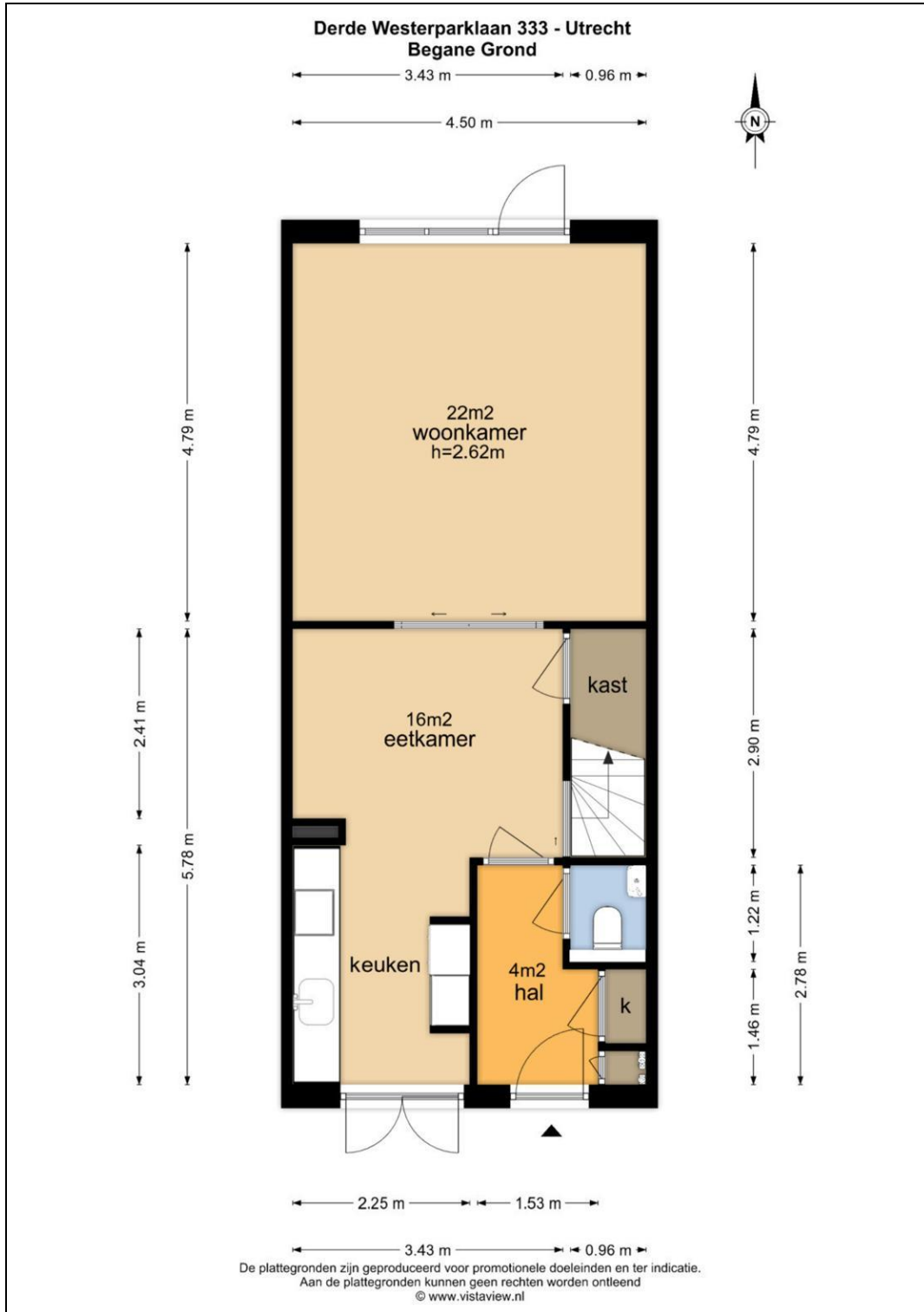



## Plattegrond

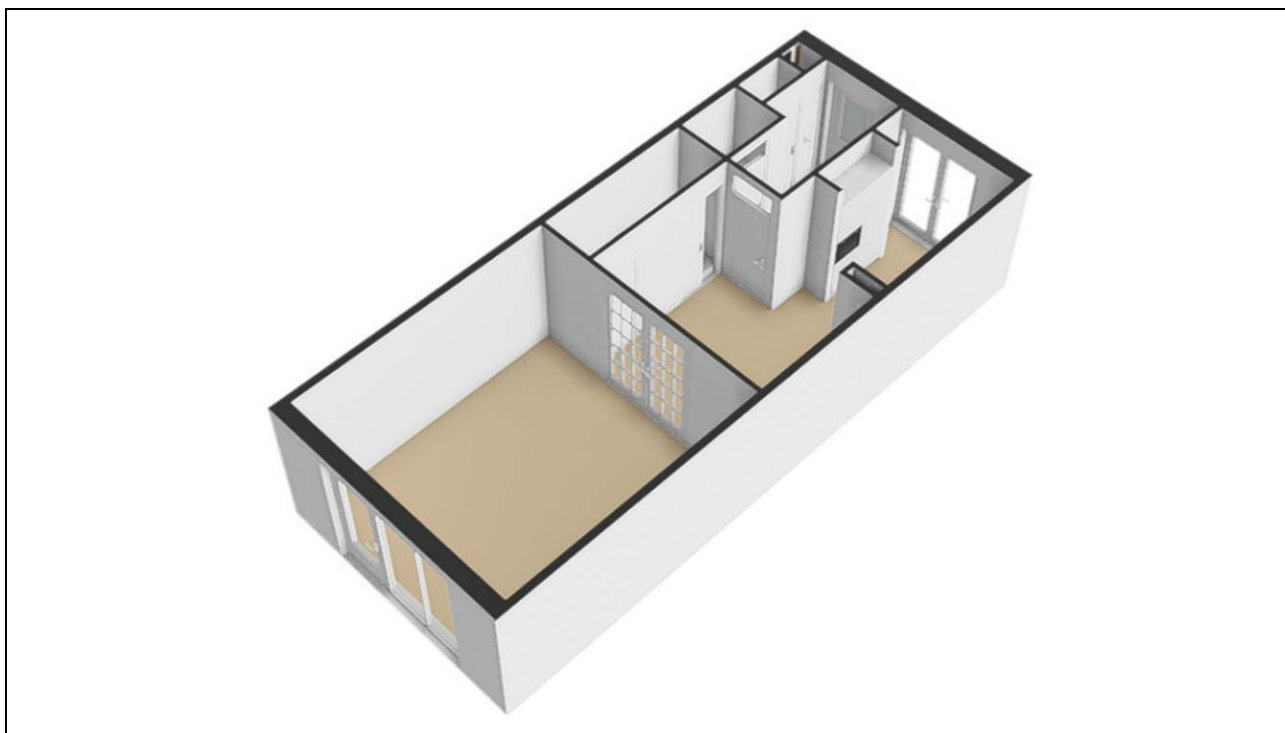



## Plattegrond



## Plattegrond







## Plattegrond

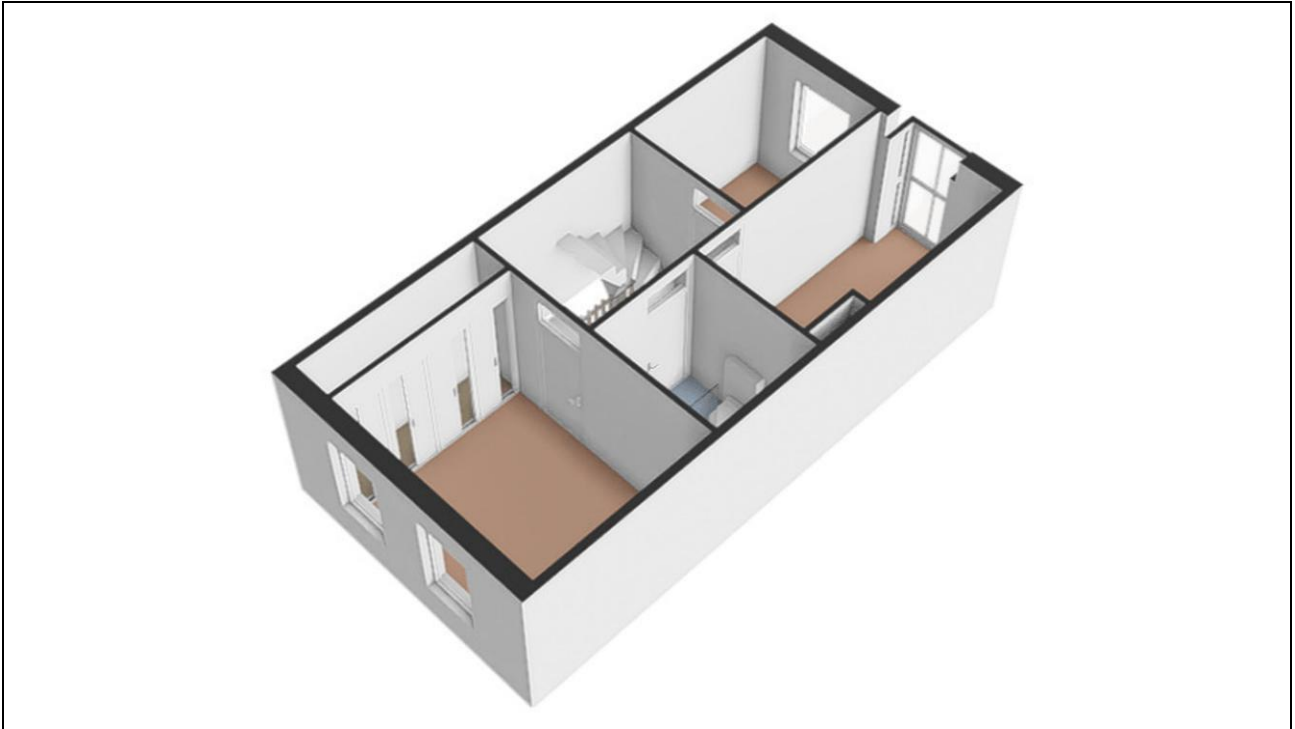



## Plattegrond

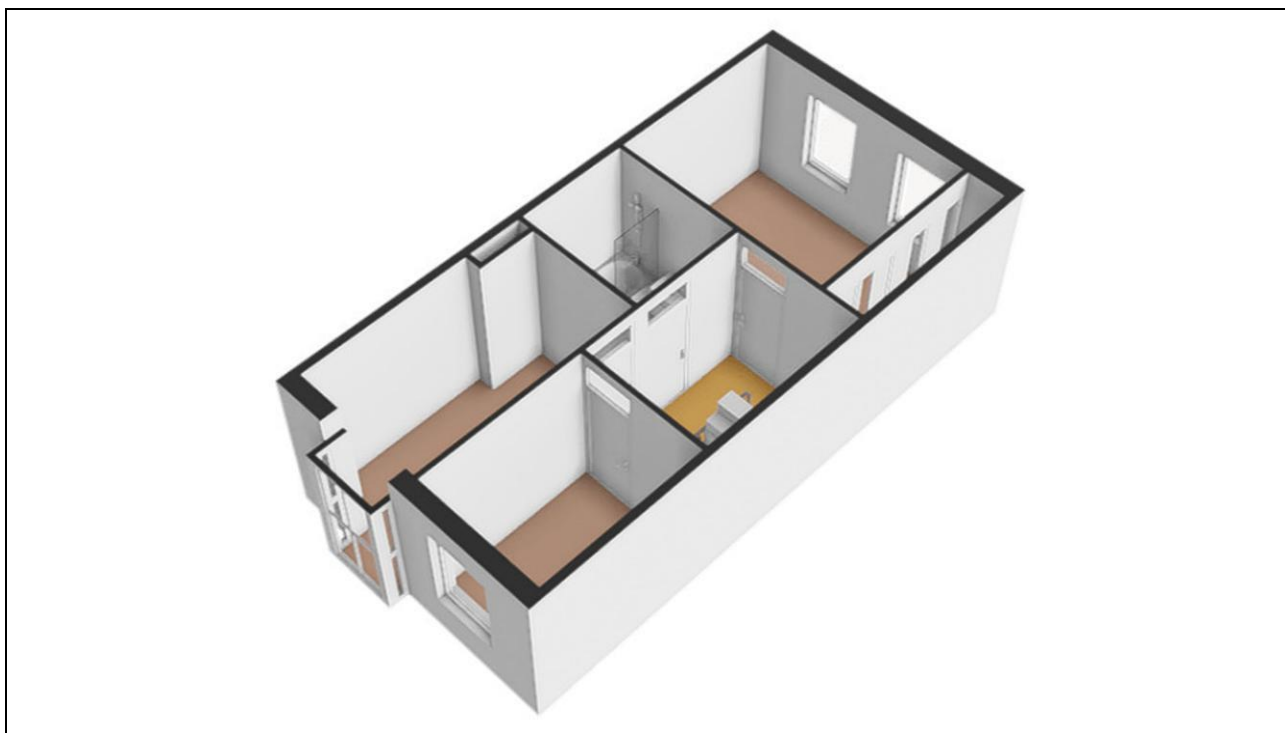

# Plattegrond

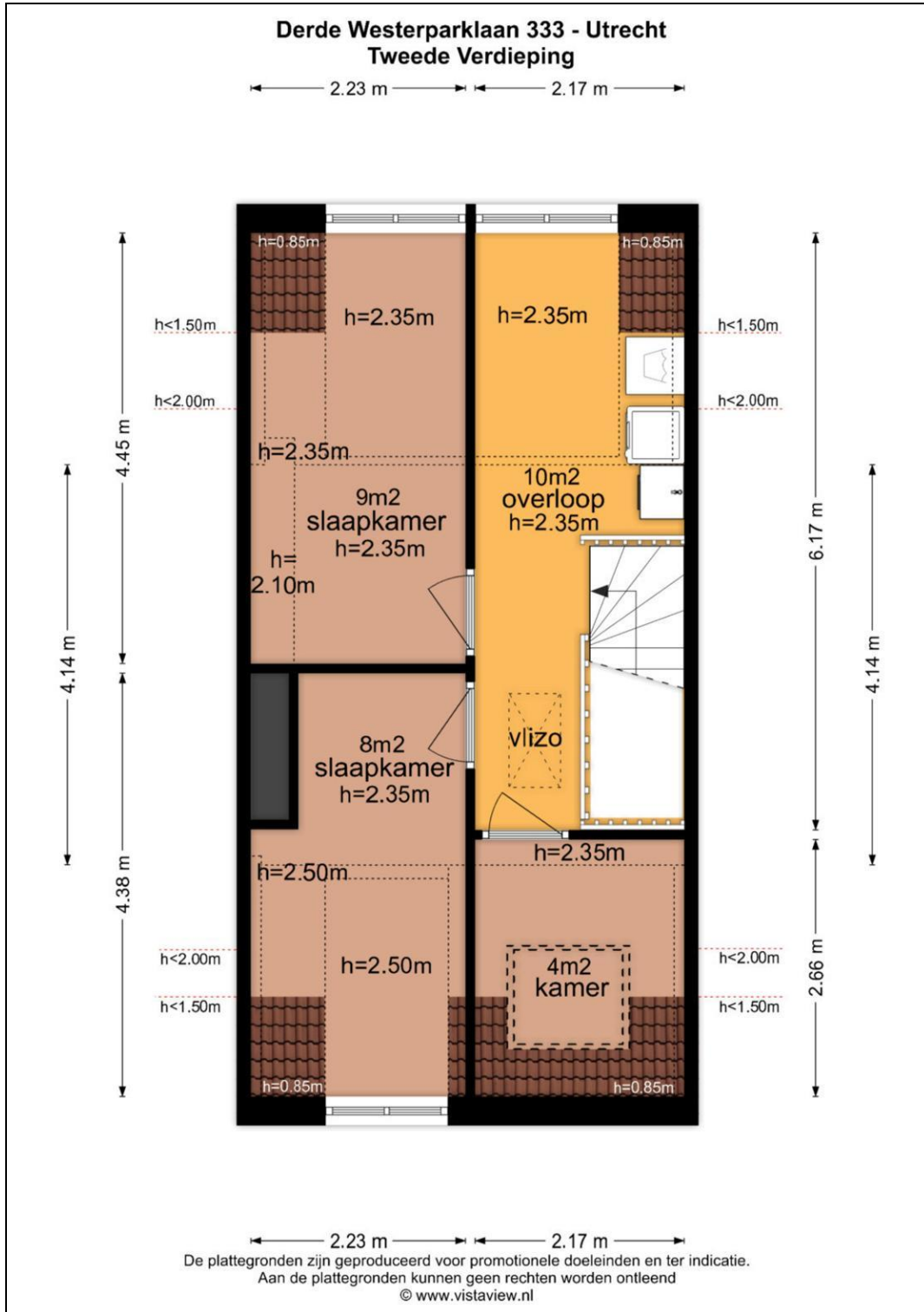





## Plattegrond





## Plattegrond

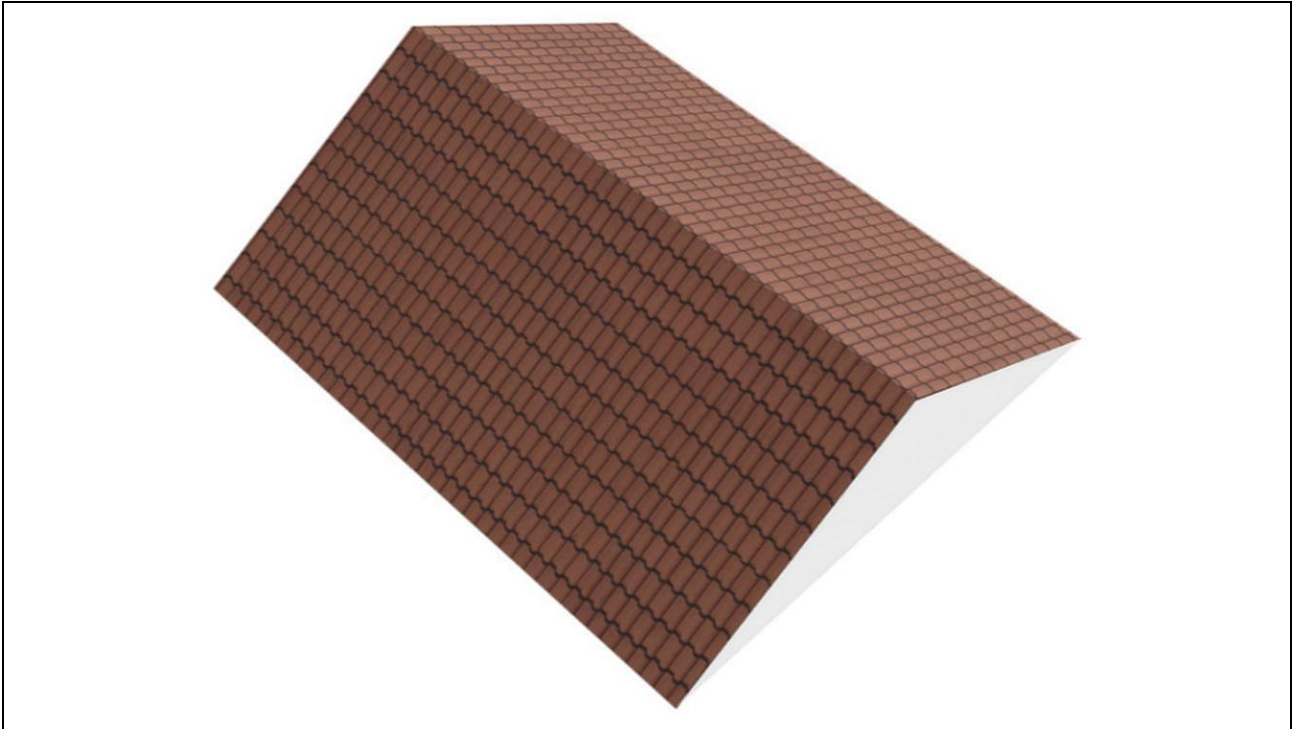



## Plattegrond

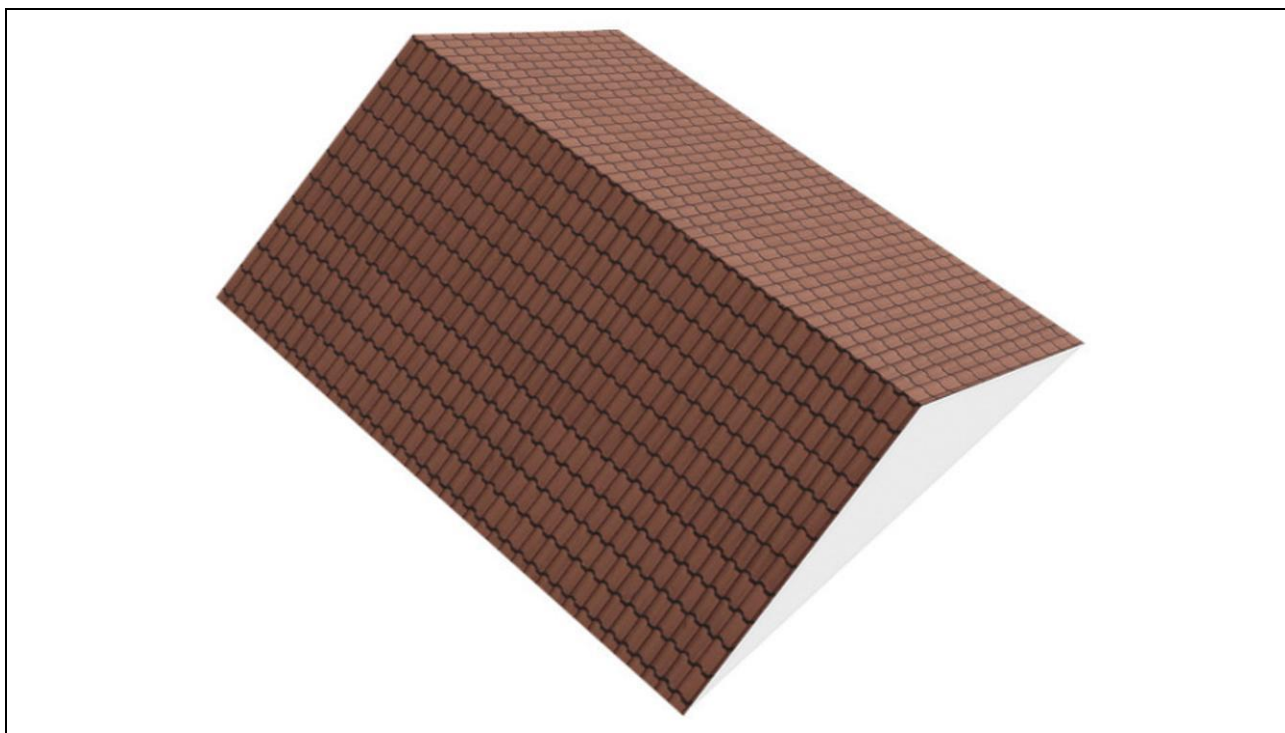





## Plattegrond

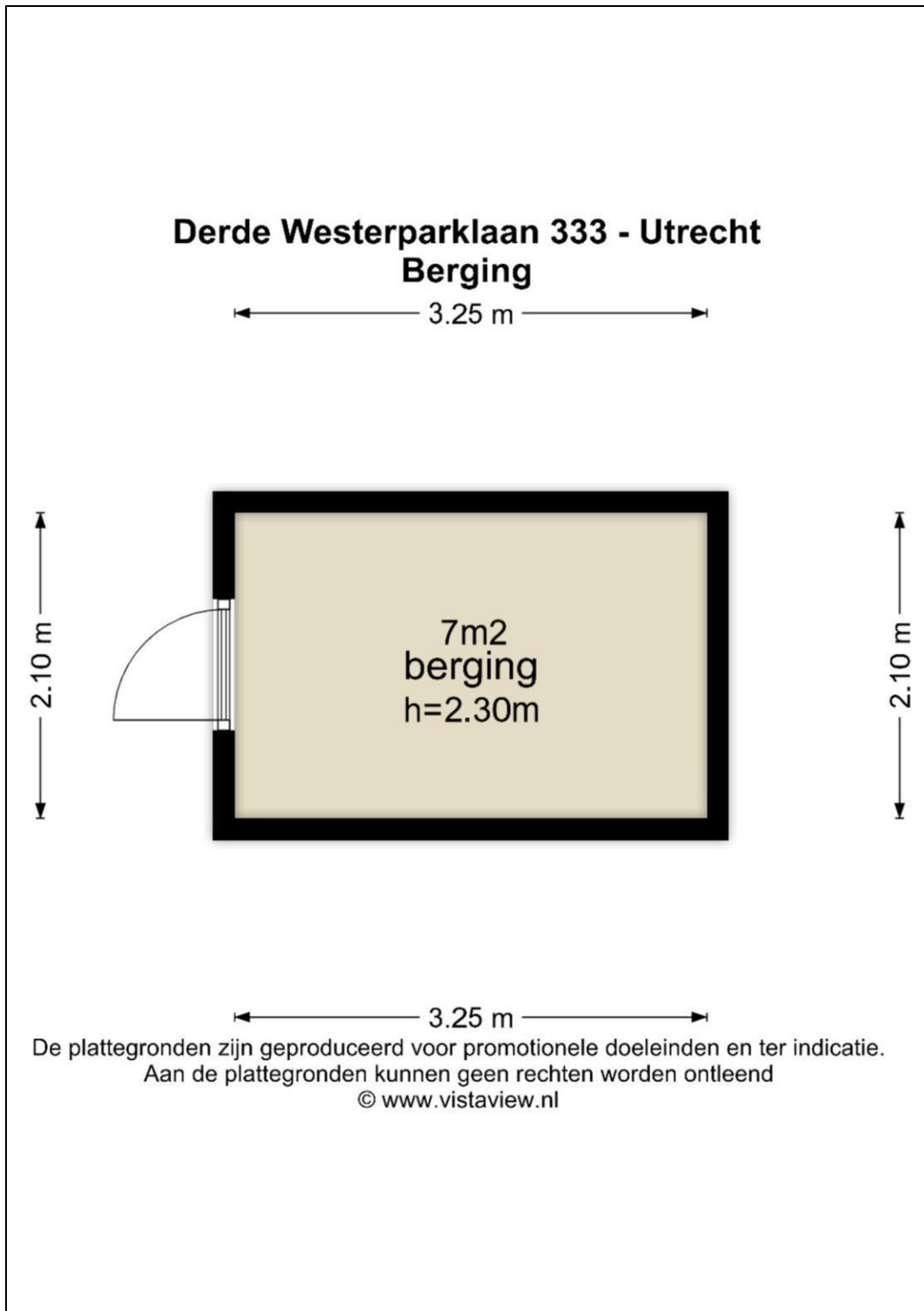



## Plattegrond

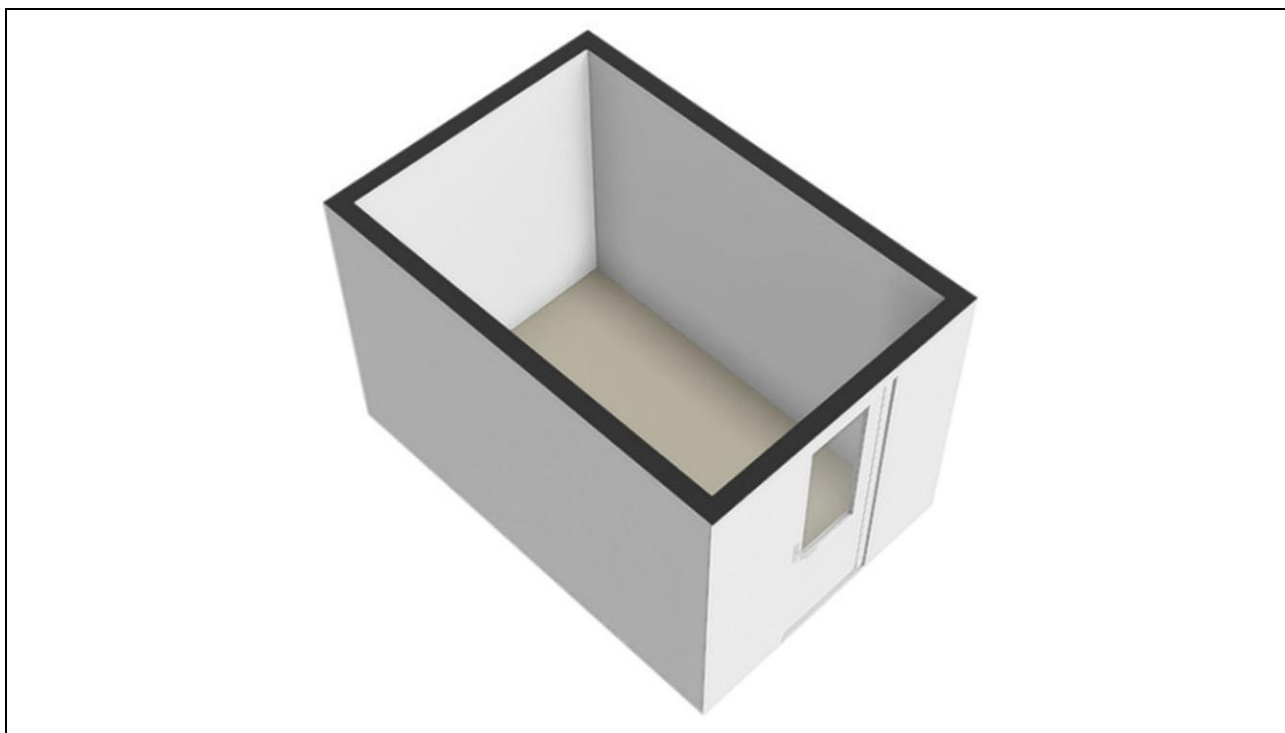



## Plattegrond

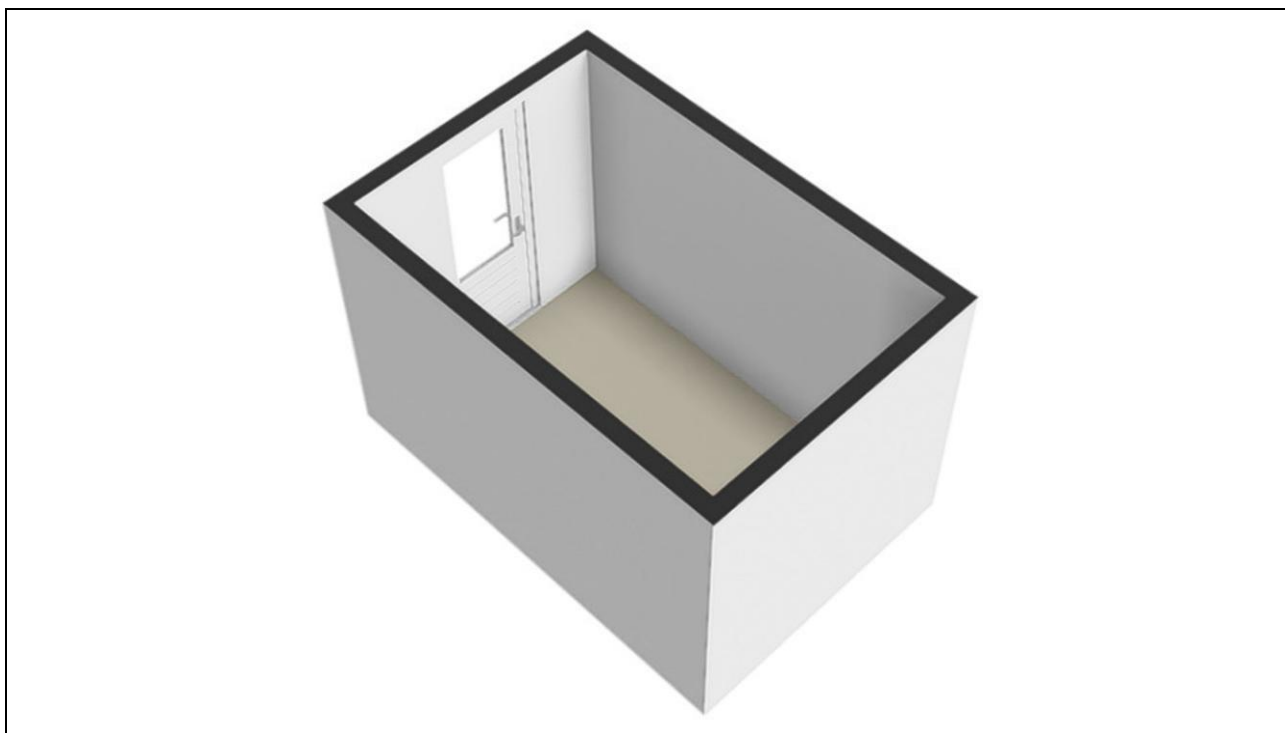





## Plattegrond

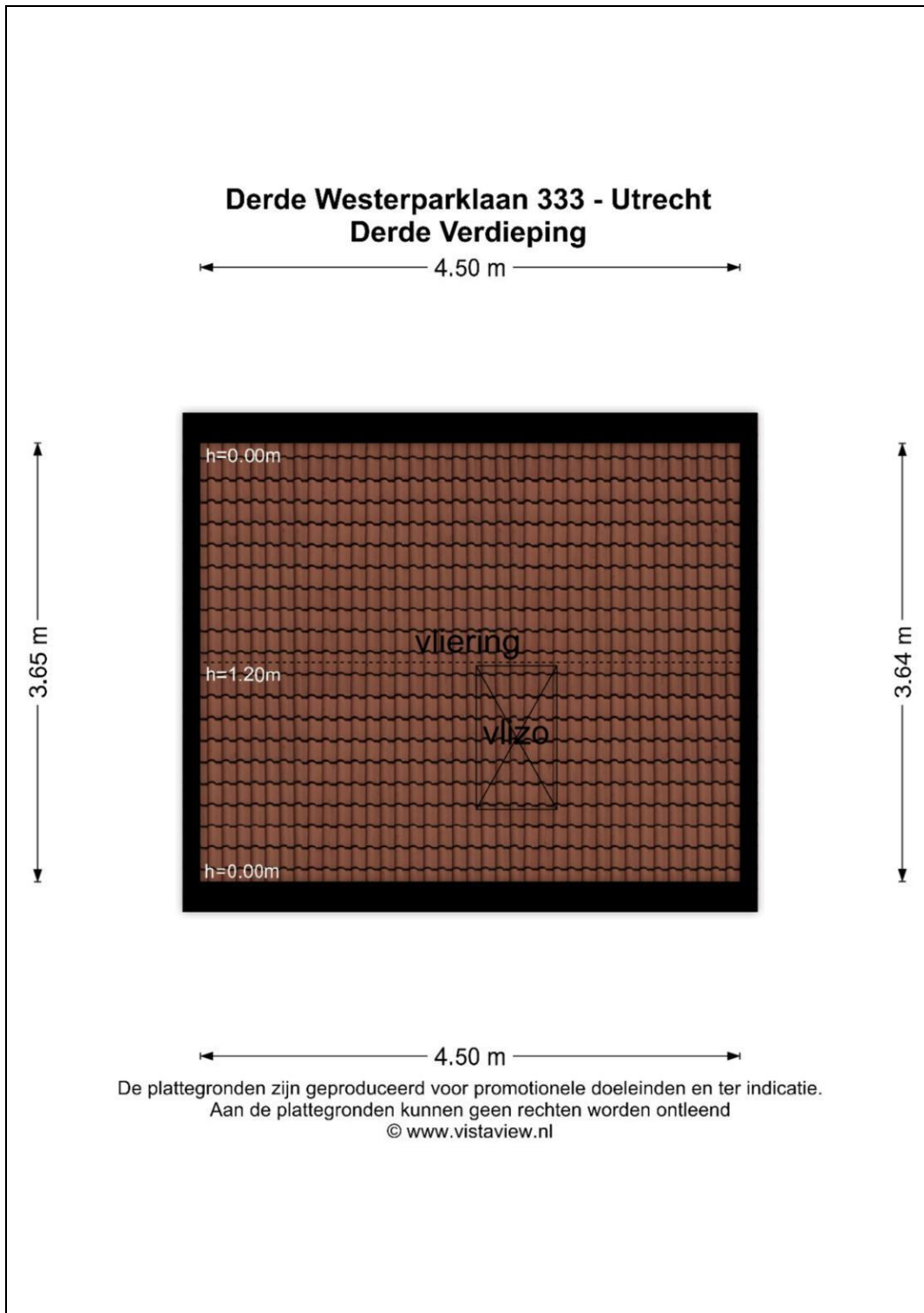

# Plattegrond

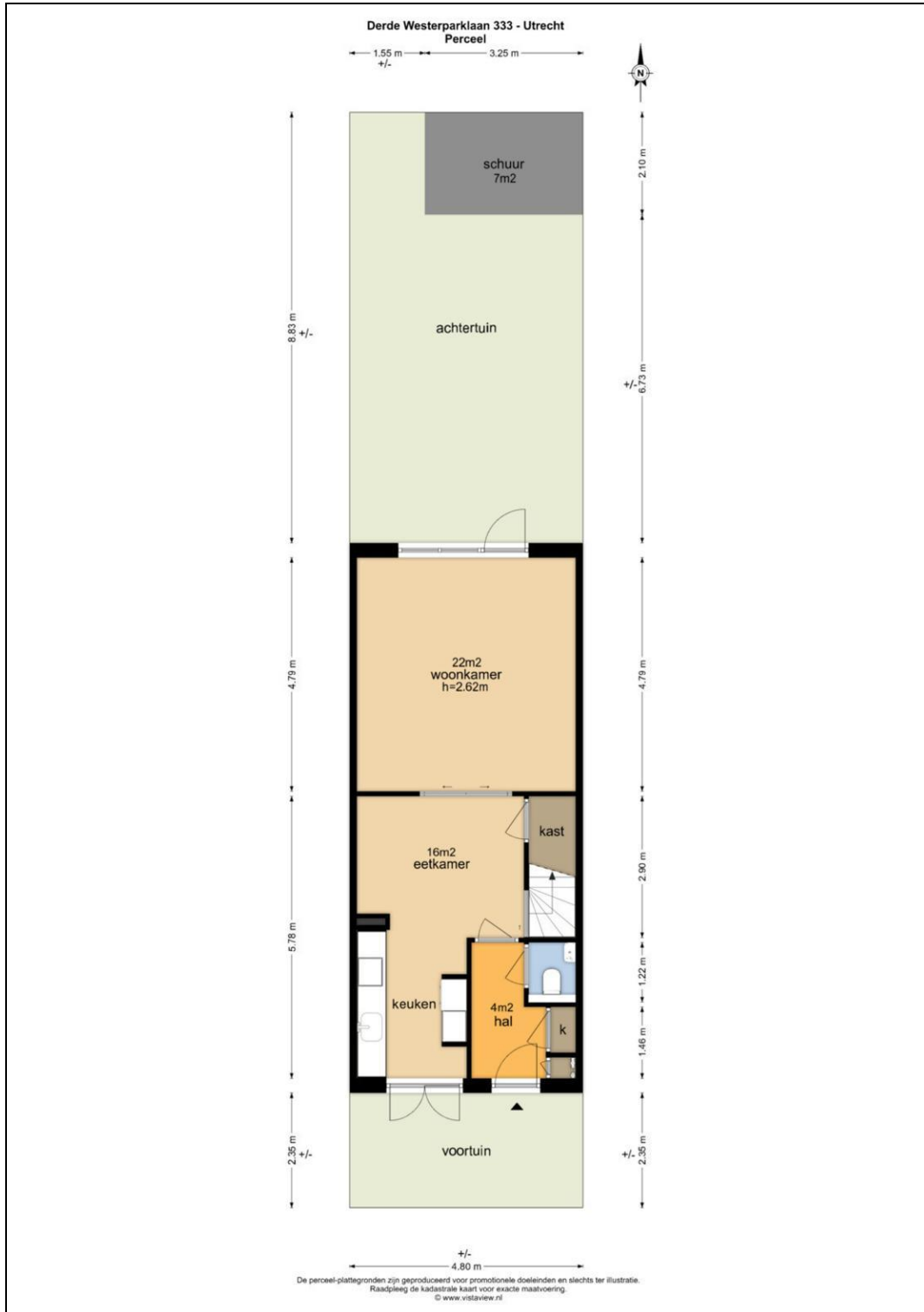



## Lijst van zaken

|   | Blijft<br>achter                    | Gaat<br>mee                         | Kan worden<br>overgenomen | n.v.t.                              |
|---|-------------------------------------|-------------------------------------|---------------------------|-------------------------------------|
| <b>Woning</b>                                   |                                     |                                     |                           |                                     |
| <b>Interieur</b>                                |                                     |                                     |                           |                                     |
| Verlichting, te weten:                          |                                     |                                     |                           |                                     |
| - Inbouwspots/dimmers                           | <input checked="" type="checkbox"/> | <input type="checkbox"/>            | <input type="checkbox"/>  | <input type="checkbox"/>            |
| - Opbouwspots/armaturen/lampen/dimmers          | <input checked="" type="checkbox"/> | <input type="checkbox"/>            | <input type="checkbox"/>  | <input type="checkbox"/>            |
| - Losse (hang)lampen                            | <input type="checkbox"/>            | <input checked="" type="checkbox"/> | <input type="checkbox"/>  | <input type="checkbox"/>            |
| -   | <input type="checkbox"/>            | <input type="checkbox"/>            | <input type="checkbox"/>  | <input checked="" type="checkbox"/> |
| -   | <input type="checkbox"/>            | <input type="checkbox"/>            | <input type="checkbox"/>  | <input checked="" type="checkbox"/> |
| (Losse)kasten, legplanken, te weten:            |                                     |                                     |                           |                                     |
| - Wandkasten grote slaapkamer eerste verdieping | <input checked="" type="checkbox"/> | <input type="checkbox"/>            | <input type="checkbox"/>  | <input type="checkbox"/>            |
| -   | <input type="checkbox"/>            | <input type="checkbox"/>            | <input type="checkbox"/>  | <input checked="" type="checkbox"/> |
| Raamdecoratie/zonwering binnen, te weten:       |                                     |                                     |                           |                                     |
| - Gordijnrails                                  | <input checked="" type="checkbox"/> | <input type="checkbox"/>            | <input type="checkbox"/>  | <input type="checkbox"/>            |
| - Gordijnen                                     | <input checked="" type="checkbox"/> | <input type="checkbox"/>            | <input type="checkbox"/>  | <input type="checkbox"/>            |
| - Overgordijnen                                 | <input checked="" type="checkbox"/> | <input type="checkbox"/>            | <input type="checkbox"/>  | <input type="checkbox"/>            |
| - Vitrages                                      | <input type="checkbox"/>            | <input type="checkbox"/>            | <input type="checkbox"/>  | <input checked="" type="checkbox"/> |
| - Rolgordijnen                                  | <input checked="" type="checkbox"/> | <input type="checkbox"/>            | <input type="checkbox"/>  | <input type="checkbox"/>            |
| - Lamellen                                      | <input type="checkbox"/>            | <input type="checkbox"/>            | <input type="checkbox"/>  | <input checked="" type="checkbox"/> |
| - Jaloezieën                                    | <input checked="" type="checkbox"/> | <input type="checkbox"/>            | <input type="checkbox"/>  | <input type="checkbox"/>            |
| - (Losse) horren/rolhorren                      | <input type="checkbox"/>            | <input type="checkbox"/>            | <input type="checkbox"/>  | <input checked="" type="checkbox"/> |
| - Plisseegordijnen zolder                       | <input checked="" type="checkbox"/> | <input type="checkbox"/>            | <input type="checkbox"/>  | <input type="checkbox"/>            |
| -   | <input type="checkbox"/>            | <input type="checkbox"/>            | <input type="checkbox"/>  | <input checked="" type="checkbox"/> |
| Vloerdecoratie, te weten:                       |                                     |                                     |                           |                                     |
| - Vloerbedekking                                | <input type="checkbox"/>            | <input type="checkbox"/>            | <input type="checkbox"/>  | <input checked="" type="checkbox"/> |
| - Parketvloer                                   | <input type="checkbox"/>            | <input type="checkbox"/>            | <input type="checkbox"/>  | <input checked="" type="checkbox"/> |
| - Houten vloer(delen)                           | <input type="checkbox"/>            | <input type="checkbox"/>            | <input type="checkbox"/>  | <input checked="" type="checkbox"/> |
| - Laminaat                                      | <input checked="" type="checkbox"/> | <input type="checkbox"/>            | <input type="checkbox"/>  | <input type="checkbox"/>            |
| - Plavuizen                                     | <input type="checkbox"/>            | <input type="checkbox"/>            | <input type="checkbox"/>  | <input checked="" type="checkbox"/> |
| - PVC vloer begane grond                        | <input checked="" type="checkbox"/> | <input type="checkbox"/>            | <input type="checkbox"/>  | <input type="checkbox"/>            |
| -   | <input type="checkbox"/>            | <input type="checkbox"/>            | <input type="checkbox"/>  | <input checked="" type="checkbox"/> |
| (Voorzet) openhaard met toebehoren              | <input type="checkbox"/>            | <input type="checkbox"/>            | <input type="checkbox"/>  | <input checked="" type="checkbox"/> |
| Allesbrander                                    | <input type="checkbox"/>            | <input type="checkbox"/>            | <input type="checkbox"/>  | <input checked="" type="checkbox"/> |
| Houtkachel                                      | <input type="checkbox"/>            | <input type="checkbox"/>            | <input type="checkbox"/>  | <input checked="" type="checkbox"/> |
| (Gas)kachels                                    | <input type="checkbox"/>            | <input type="checkbox"/>            | <input type="checkbox"/>  | <input checked="" type="checkbox"/> |

|  | Blijft achter                       | Gaat mee                 | Kan worden overgenomen   | n.v.t.                              |
|--|-------------------------------------|--------------------------|--------------------------|-------------------------------------|
| Designradiator(en)                                     | <input checked="" type="checkbox"/> | <input type="checkbox"/> | <input type="checkbox"/> | <input type="checkbox"/>            |
| Radiatorafwerking                                      | <input type="checkbox"/>            | <input type="checkbox"/> | <input type="checkbox"/> | <input checked="" type="checkbox"/> |
| Overig, te weten:                                      |                                     |                          |                          |                                     |
| - Spiegelwanden  | <input type="checkbox"/>            | <input type="checkbox"/> | <input type="checkbox"/> | <input checked="" type="checkbox"/> |
| - Schilderij ophangstelsysteem                         | <input type="checkbox"/>            | <input type="checkbox"/> | <input type="checkbox"/> | <input checked="" type="checkbox"/> |
| - Philips Hue buitenlampen (1 voortuin, 2 achtertuin)  | <input checked="" type="checkbox"/> | <input type="checkbox"/> | <input type="checkbox"/> | <input type="checkbox"/>            |
| - Tado slimme thermostaat met 5 slimme radiatorknoppen | <input checked="" type="checkbox"/> | <input type="checkbox"/> | <input type="checkbox"/> | <input type="checkbox"/>            |
| -  | <input type="checkbox"/>            | <input type="checkbox"/> | <input type="checkbox"/> | <input checked="" type="checkbox"/> |
| -  | <input type="checkbox"/>            | <input type="checkbox"/> | <input type="checkbox"/> | <input checked="" type="checkbox"/> |

### Keuken

|                                      |                                     |                                     |                          |                                     |
|--------------------------------------|-------------------------------------|-------------------------------------|--------------------------|-------------------------------------|
| Keukenblok (met bovenkasten)         | <input checked="" type="checkbox"/> | <input type="checkbox"/>            | <input type="checkbox"/> | <input type="checkbox"/>            |
| Keuken (inbouw)apparatuur, te weten: |                                     |                                     |                          |                                     |
| - Kookplaat                          | <input checked="" type="checkbox"/> | <input type="checkbox"/>            | <input type="checkbox"/> | <input type="checkbox"/>            |
| - (Gas)fornuis                       | <input type="checkbox"/>            | <input type="checkbox"/>            | <input type="checkbox"/> | <input checked="" type="checkbox"/> |
| - Afzuigkap                          | <input checked="" type="checkbox"/> | <input type="checkbox"/>            | <input type="checkbox"/> | <input type="checkbox"/>            |
| - Magnetron                          | <input type="checkbox"/>            | <input type="checkbox"/>            | <input type="checkbox"/> | <input checked="" type="checkbox"/> |
| - Oven                               | <input type="checkbox"/>            | <input type="checkbox"/>            | <input type="checkbox"/> | <input checked="" type="checkbox"/> |
| - Combi-oven/combimagnetron          | <input checked="" type="checkbox"/> | <input type="checkbox"/>            | <input type="checkbox"/> | <input type="checkbox"/>            |
| - Koelkast                           | <input type="checkbox"/>            | <input type="checkbox"/>            | <input type="checkbox"/> | <input checked="" type="checkbox"/> |
| - Vriezer                            | <input type="checkbox"/>            | <input type="checkbox"/>            | <input type="checkbox"/> | <input checked="" type="checkbox"/> |
| - Koel-vriescombinatie               | <input checked="" type="checkbox"/> | <input type="checkbox"/>            | <input type="checkbox"/> | <input type="checkbox"/>            |
| - Vaatwasser                         | <input checked="" type="checkbox"/> | <input type="checkbox"/>            | <input type="checkbox"/> | <input type="checkbox"/>            |
| - Quooker                            | <input checked="" type="checkbox"/> | <input type="checkbox"/>            | <input type="checkbox"/> | <input type="checkbox"/>            |
| - Koffiezetapparaat                  | <input type="checkbox"/>            | <input checked="" type="checkbox"/> | <input type="checkbox"/> | <input type="checkbox"/>            |
| -                                    | <input type="checkbox"/>            | <input type="checkbox"/>            | <input type="checkbox"/> | <input checked="" type="checkbox"/> |
| -                                    | <input type="checkbox"/>            | <input type="checkbox"/>            | <input type="checkbox"/> | <input checked="" type="checkbox"/> |
| Keukenaccessoires, te weten:         |                                     |                                     |                          |                                     |
| -                                    | <input type="checkbox"/>            | <input type="checkbox"/>            | <input type="checkbox"/> | <input checked="" type="checkbox"/> |
| -                                    | <input type="checkbox"/>            | <input type="checkbox"/>            | <input type="checkbox"/> | <input checked="" type="checkbox"/> |
| -                                    | <input type="checkbox"/>            | <input type="checkbox"/>            | <input type="checkbox"/> | <input checked="" type="checkbox"/> |
| -                                    | <input type="checkbox"/>            | <input type="checkbox"/>            | <input type="checkbox"/> | <input checked="" type="checkbox"/> |
| -                                    | <input type="checkbox"/>            | <input type="checkbox"/>            | <input type="checkbox"/> | <input checked="" type="checkbox"/> |
| -                                    | <input type="checkbox"/>            | <input type="checkbox"/>            | <input type="checkbox"/> | <input checked="" type="checkbox"/> |
| -                                    | <input type="checkbox"/>            | <input type="checkbox"/>            | <input type="checkbox"/> | <input checked="" type="checkbox"/> |
| -                                    | <input type="checkbox"/>            | <input type="checkbox"/>            | <input type="checkbox"/> | <input checked="" type="checkbox"/> |

### Sanitair/sauna

|                                    |                                     |                          |                          |                                     |
|------------------------------------|-------------------------------------|--------------------------|--------------------------|-------------------------------------|
| Toilet met de volgende toebehoren: |                                     |                          |                          |                                     |
| - Toilet                           | <input checked="" type="checkbox"/> | <input type="checkbox"/> | <input type="checkbox"/> | <input type="checkbox"/>            |
| - Toilethouder                     | <input checked="" type="checkbox"/> | <input type="checkbox"/> | <input type="checkbox"/> | <input type="checkbox"/>            |
| - Toiletborstel(houder)            | <input type="checkbox"/>            | <input type="checkbox"/> | <input type="checkbox"/> | <input checked="" type="checkbox"/> |
| - Fontein                          | <input checked="" type="checkbox"/> | <input type="checkbox"/> | <input type="checkbox"/> | <input type="checkbox"/>            |



|  | Blijft achter                       | Gaat mee                 | Kan worden overgenomen   | n.v.t.                              |
|--|-------------------------------------|--------------------------|--------------------------|-------------------------------------|
| -  | <input type="checkbox"/>            | <input type="checkbox"/> | <input type="checkbox"/> | <input checked="" type="checkbox"/> |
| -  | <input type="checkbox"/>            | <input type="checkbox"/> | <input type="checkbox"/> | <input checked="" type="checkbox"/> |
| Badkamer met de volgende toebehoren:                               |                                     |                          |                          |                                     |
| - Ligbad   | <input checked="" type="checkbox"/> | <input type="checkbox"/> | <input type="checkbox"/> | <input type="checkbox"/>            |
| - Jacuzzi/whirlpool  | <input type="checkbox"/>            | <input type="checkbox"/> | <input type="checkbox"/> | <input checked="" type="checkbox"/> |
| - Douche (cabine/scherm)   | <input checked="" type="checkbox"/> | <input type="checkbox"/> | <input type="checkbox"/> | <input type="checkbox"/>            |
| - Stoomdouche (cabine)   | <input type="checkbox"/>            | <input type="checkbox"/> | <input type="checkbox"/> | <input checked="" type="checkbox"/> |
| - Wastafel   | <input type="checkbox"/>            | <input type="checkbox"/> | <input type="checkbox"/> | <input checked="" type="checkbox"/> |
| - Wastafelmeubel   | <input checked="" type="checkbox"/> | <input type="checkbox"/> | <input type="checkbox"/> | <input type="checkbox"/>            |
| - Planchet   | <input type="checkbox"/>            | <input type="checkbox"/> | <input type="checkbox"/> | <input checked="" type="checkbox"/> |
| - Toiletkast   | <input type="checkbox"/>            | <input type="checkbox"/> | <input type="checkbox"/> | <input checked="" type="checkbox"/> |
| - Toilet   | <input checked="" type="checkbox"/> | <input type="checkbox"/> | <input type="checkbox"/> | <input type="checkbox"/>            |
| - Toilethouder   | <input type="checkbox"/>            | <input type="checkbox"/> | <input type="checkbox"/> | <input checked="" type="checkbox"/> |
| - Toiletborstel(houder)  | <input type="checkbox"/>            | <input type="checkbox"/> | <input type="checkbox"/> | <input checked="" type="checkbox"/> |
| -  | <input type="checkbox"/>            | <input type="checkbox"/> | <input type="checkbox"/> | <input checked="" type="checkbox"/> |
| -  | <input type="checkbox"/>            | <input type="checkbox"/> | <input type="checkbox"/> | <input checked="" type="checkbox"/> |
| Sauna met toebehoren   | <input type="checkbox"/>            | <input type="checkbox"/> | <input type="checkbox"/> | <input checked="" type="checkbox"/> |
|  | <input type="checkbox"/>            | <input type="checkbox"/> | <input type="checkbox"/> | <input checked="" type="checkbox"/> |
|  | <input type="checkbox"/>            | <input type="checkbox"/> | <input type="checkbox"/> | <input checked="" type="checkbox"/> |
| <i>Exterieur/installaties/veiligheid/energiebesparing</i>          |                                     |                          |                          |                                     |
| Schotel/antenne  | <input type="checkbox"/>            | <input type="checkbox"/> | <input type="checkbox"/> | <input checked="" type="checkbox"/> |
| Brievenbus   | <input type="checkbox"/>            | <input type="checkbox"/> | <input type="checkbox"/> | <input checked="" type="checkbox"/> |
| Kluis  | <input type="checkbox"/>            | <input type="checkbox"/> | <input type="checkbox"/> | <input checked="" type="checkbox"/> |
| (Voordeur)bel  | <input checked="" type="checkbox"/> | <input type="checkbox"/> | <input type="checkbox"/> | <input type="checkbox"/>            |
| Alarminstallatie   | <input type="checkbox"/>            | <input type="checkbox"/> | <input type="checkbox"/> | <input checked="" type="checkbox"/> |
| (Veiligheids)sloten en overige inbraakpreventie                    | <input type="checkbox"/>            | <input type="checkbox"/> | <input type="checkbox"/> | <input checked="" type="checkbox"/> |
| Rookmelders  | <input checked="" type="checkbox"/> | <input type="checkbox"/> | <input type="checkbox"/> | <input type="checkbox"/>            |
| (Klok)thermostaat  | <input type="checkbox"/>            | <input type="checkbox"/> | <input type="checkbox"/> | <input checked="" type="checkbox"/> |
| Airconditioning  | <input type="checkbox"/>            | <input type="checkbox"/> | <input type="checkbox"/> | <input checked="" type="checkbox"/> |
| Warmwatervoorziening, te weten:                                    |                                     |                          |                          |                                     |
| - CV-installatie   | <input type="checkbox"/>            | <input type="checkbox"/> | <input type="checkbox"/> | <input checked="" type="checkbox"/> |
| - Boiler   | <input checked="" type="checkbox"/> | <input type="checkbox"/> | <input type="checkbox"/> | <input type="checkbox"/>            |
| - Geiser   | <input type="checkbox"/>            | <input type="checkbox"/> | <input type="checkbox"/> | <input checked="" type="checkbox"/> |
| -  | <input type="checkbox"/>            | <input type="checkbox"/> | <input type="checkbox"/> | <input checked="" type="checkbox"/> |
| -  | <input type="checkbox"/>            | <input type="checkbox"/> | <input type="checkbox"/> | <input checked="" type="checkbox"/> |
| -  | <input type="checkbox"/>            | <input type="checkbox"/> | <input type="checkbox"/> | <input checked="" type="checkbox"/> |
| Screens  | <input checked="" type="checkbox"/> | <input type="checkbox"/> | <input type="checkbox"/> | <input type="checkbox"/>            |
| Rolluiken  | <input type="checkbox"/>            | <input type="checkbox"/> | <input type="checkbox"/> | <input checked="" type="checkbox"/> |
| Zonwering buiten   | <input type="checkbox"/>            | <input type="checkbox"/> | <input type="checkbox"/> | <input checked="" type="checkbox"/> |
| -  | <input type="checkbox"/>            | <input type="checkbox"/> | <input type="checkbox"/> | <input checked="" type="checkbox"/> |
| -  | <input type="checkbox"/>            | <input type="checkbox"/> | <input type="checkbox"/> | <input checked="" type="checkbox"/> |
| -  | <input type="checkbox"/>            | <input type="checkbox"/> | <input type="checkbox"/> | <input checked="" type="checkbox"/> |
| Isolatievoorzieningen (voorzetramen/radiatorfolie etc.), te weten: |                                     |                          |                          |                                     |
| -  | <input type="checkbox"/>            | <input type="checkbox"/> | <input type="checkbox"/> | <input checked="" type="checkbox"/> |
| -  | <input type="checkbox"/>            | <input type="checkbox"/> | <input type="checkbox"/> | <input checked="" type="checkbox"/> |

|  | Blijft<br>achter                    | Gaat<br>mee              | Kan worden<br>overgenomen | n.v.t.                              |
|--|-------------------------------------|--------------------------|---------------------------|-------------------------------------|
| Telefoonaansluiting/internetaansluiting    | <input checked="" type="checkbox"/> | <input type="checkbox"/> | <input type="checkbox"/>  | <input type="checkbox"/>            |
| Veiligheidsschakelaar wasautomaat          | <input type="checkbox"/>            | <input type="checkbox"/> | <input type="checkbox"/>  | <input checked="" type="checkbox"/> |
| Waterslot wasautomaat                      | <input type="checkbox"/>            | <input type="checkbox"/> | <input type="checkbox"/>  | <input checked="" type="checkbox"/> |
| Zonnepanelen                               | <input type="checkbox"/>            | <input type="checkbox"/> | <input type="checkbox"/>  | <input checked="" type="checkbox"/> |
| Oplaadpunt elektrische auto                | <input type="checkbox"/>            | <input type="checkbox"/> | <input type="checkbox"/>  | <input checked="" type="checkbox"/> |
|  | <input type="checkbox"/>            | <input type="checkbox"/> | <input type="checkbox"/>  | <input checked="" type="checkbox"/> |
|  | <input type="checkbox"/>            | <input type="checkbox"/> | <input type="checkbox"/>  | <input checked="" type="checkbox"/> |
| <b>Tuin</b>                                |                                     |                          |                           |                                     |
| <i>Inrichting</i>                          |                                     |                          |                           |                                     |
| Tuinaanleg/bestrating                      | <input checked="" type="checkbox"/> | <input type="checkbox"/> | <input type="checkbox"/>  | <input type="checkbox"/>            |
| Beplanting                                 | <input checked="" type="checkbox"/> | <input type="checkbox"/> | <input type="checkbox"/>  | <input type="checkbox"/>            |
|  | <input type="checkbox"/>            | <input type="checkbox"/> | <input type="checkbox"/>  | <input checked="" type="checkbox"/> |
| <i>Verlichting/installaties</i>            |                                     |                          |                           |                                     |
| Buitenverlichting                          | <input checked="" type="checkbox"/> | <input type="checkbox"/> | <input type="checkbox"/>  | <input type="checkbox"/>            |
| Tijd- of schemerschakelaar/bewegingsmelder | <input checked="" type="checkbox"/> | <input type="checkbox"/> | <input type="checkbox"/>  | <input type="checkbox"/>            |
|  | <input type="checkbox"/>            | <input type="checkbox"/> | <input type="checkbox"/>  | <input checked="" type="checkbox"/> |
| <i>Bebouwing</i>                           |                                     |                          |                           |                                     |
| Tuinhuis/buitenberging                     | <input type="checkbox"/>            | <input type="checkbox"/> | <input type="checkbox"/>  | <input checked="" type="checkbox"/> |
| Kasten/werkbank in tuinhuis/berging        | <input type="checkbox"/>            | <input type="checkbox"/> | <input type="checkbox"/>  | <input checked="" type="checkbox"/> |
| (Broei)kas                                 | <input type="checkbox"/>            | <input type="checkbox"/> | <input type="checkbox"/>  | <input checked="" type="checkbox"/> |
|  | <input type="checkbox"/>            | <input type="checkbox"/> | <input type="checkbox"/>  | <input checked="" type="checkbox"/> |
|  | <input type="checkbox"/>            | <input type="checkbox"/> | <input type="checkbox"/>  | <input checked="" type="checkbox"/> |
| <b>Overig</b>                              |                                     |                          |                           |                                     |
| Overige tuin, te weten:                    |                                     |                          |                           |                                     |
| - (Sier)hek                                | <input type="checkbox"/>            | <input type="checkbox"/> | <input type="checkbox"/>  | <input checked="" type="checkbox"/> |
| - Vlaggenmast(houder)                      | <input type="checkbox"/>            | <input type="checkbox"/> | <input type="checkbox"/>  | <input checked="" type="checkbox"/> |
| -  | <input type="checkbox"/>            | <input type="checkbox"/> | <input type="checkbox"/>  | <input checked="" type="checkbox"/> |
| -  | <input type="checkbox"/>            | <input type="checkbox"/> | <input type="checkbox"/>  | <input checked="" type="checkbox"/> |

## Overig

| Zijn er zaken die geen eigendom zijn van verkoper omdat er sprake is van een leasecontract of huurcontract. Zo ja, neemt verkoper de zaak mee of wordt het betreffende contract overgenomen? | Ja                       | Nee                                 | Gaat mee                 | Moet worden overgenomen  |
|--|--------------------------|-------------------------------------|--------------------------|--------------------------|
| CV   | <input type="checkbox"/> | <input checked="" type="checkbox"/> | <input type="checkbox"/> | <input type="checkbox"/> |
| Boiler   | <input type="checkbox"/> | <input checked="" type="checkbox"/> | <input type="checkbox"/> | <input type="checkbox"/> |
| Zonnepanelen   | <input type="checkbox"/> | <input checked="" type="checkbox"/> | <input type="checkbox"/> | <input type="checkbox"/> |
|  | <input type="checkbox"/> | <input checked="" type="checkbox"/> | <input type="checkbox"/> | <input type="checkbox"/> |
|  | <input type="checkbox"/> | <input checked="" type="checkbox"/> | <input type="checkbox"/> | <input type="checkbox"/> |
|  | <input type="checkbox"/> | <input checked="" type="checkbox"/> | <input type="checkbox"/> | <input type="checkbox"/> |
| Bijlage(n) over te nemen contracten:   |                          |                                     |                          |                          |
| -  |                          |                                     |                          |                          |
| -  |                          |                                     |                          |                          |

# Vragenlijst voor de verkoop van een woning

## DEEL B

### 1. Bijzonderheden

- A. Zijn er nadat u het perceel in eigendom hebt gekregen nog andere, eventuele aanvullende notariële of onderhandse akten opgesteld met betrekking tot het perceel? **Nee**  
Zo ja, welke? : \_\_\_\_\_
- B. Zijn er mondelinge of schriftelijke afspraken gemaakt over aangrenzende percelen? **Nee**  
(Denk hierbij aan regelingen voor het gebruik van een poort, schuur, garage, tuin, overeenkomsten met meerdere burens, toezeggingen, erfafscheidingen.)  
Zo ja, welke zijn dat : \_\_\_\_\_
- C. Wijken de huidige terreinafscheidingen af van de kadastrale eigendomsgrenzen? **Nee**  
(Denk hierbij ook aan strookjes grond van de gemeente die u in gebruik heeft, of grond van u die gebruikt wordt door de burens.)  
Zo ja, waaruit bestaat die afwijking? : \_\_\_\_\_
- D. Is een gedeelte van uw pand, schuur, garage of schutting gebouwd op grond van de burens of andersom? **Nee**  
Zo ja, graag nader toelichten : \_\_\_\_\_
- E. Heeft u grond van derden in gebruik? **Nee**  
Zo ja, welke grond? : \_\_\_\_\_
- F. Rusten er 'bijzondere lasten en beperkingen' op de woning en/of het perceel? (Bijzondere lasten en beperkingen kunnen privaatrechtelijke beperkingen zijn zoals (lijdende) erfdiensbaarheden (bijvoorbeeld een recht van overpad), kwalitatieve verplichtingen, kettingbedingen, vruchtgebruik, voorkeursrecht (bijvoorbeeld een eerste recht van koop), opstalrecht, erfpacht, huurkoop. Het kan ook gaan om publiekrechtelijke beperkingen zoals een aanschrijving van de gemeente in het kader van een illegale verbouwing) **Nee**  
Zo ja, welke? : \_\_\_\_\_
- G. Is de Wet voorkeursrecht gemeenten van toepassing? **Nee**
- H. Is er een anti-speculatiebeding van toepassing op de woning? **Nee**  
Zo ja, hoe lang nog? : \_\_\_\_\_
- I. Is er sprake van een beschermd stads- of dorpsgezicht of loopt er een procedure tot aanwijzing daartoe? **Nee**  
Is er sprake van een gemeentelijk-, provinciaal-of rijksmonument of loopt er een procedure tot aanwijzing daartoe? **Nee**  
Is er volgens het bestemmingsplan sprake van een beeldbepalend of karakteristiek object? **Nee**
- J. Is er sprake (geweest) van ruilverkaveling? **Nee**  
Zo ja, moet u hiervoor ruilverkavelingsrente betalen? **Nee**  
Zo ja, hoeveel en voor hoe lang? Bedrag: € \_\_\_\_\_  
Duur : \_\_\_\_\_
- K. Is er sprake van onteigening? **Nee**
- L. Is de woning of de grond geheel of gedeeltelijk verhuurd of bij anderen in gebruik? **Nee**





Zo ja: Is er een huurcontract? **Nee**

Welk gedeelte is verhuurd? : \_\_\_\_\_

Welke delen vallen onder gezamenlijk gebruik? : \_\_\_\_\_

Welke zaken zijn van de huurder en mag hij : \_\_\_\_\_

verwijderen bij ontruiming?

(Bijvoorbeeld geiser, keuken, lampen.)

Heeft de huurder een waarborgsom gestort? Ja / Nee

Zo ja, hoeveel? € \_\_\_\_\_

Heeft u nog andere afspraken met de huurders gemaakt? Ja / Nee

Zo ja, welke? : \_\_\_\_\_

M. Is er over het pand een geschil/procedures gaande, al dan niet bij de rechter, huurcommissie of een andere instantie? (bijvoorbeeld onteigening/kwesties met burens, zoals erfdiensbaarden, recht van overpad, erfafscheidingen e.d.) **Nee**

Zo ja, welke is/zijn dat? : \_\_\_\_\_

N. Is er bezwaar gemaakt tegen de waardebeschikking WOZ? **Nee**

Zo ja, toelichting : \_\_\_\_\_

O. Zijn er door de overheid of nutsbedrijven verbeteringen of herstellingen voorgeschreven of aangekondigd die nog niet naar behoren zijn uitgevoerd? **Nee**

Zo ja, welke? : \_\_\_\_\_

P. Zijn er in het verleden subsidies of premies verstrekt die bij verkoop van de woning voor een deel kunnen worden teruggevorderd? **Nee**

Zo ja, welke? : \_\_\_\_\_

Q. Is het pand onbewoonbaar verklaard of in het verleden ooit onbewoonbaar verklaard geweest? **Nee**

Zo ja, waarom? : \_\_\_\_\_

R. Is er bij verkoop sprake van een omzetbelastingheffing? **Nee**  
(Bijvoorbeeld omdat het een voormalig bedrijfsonroerendgoed is, of een woning met praktijkgedeelte, of omdat u pas ingrijpend verbouwd hebt.)

Zo ja, waarom? : \_\_\_\_\_

S. Hoe gebruikt u de woning nu? (Bijvoorbeeld woning, : **Woning**  
praktijk, winkel, opslag)

Is dat gebruik volgens de gemeente toegestaan? **Ja**

Zo nee, heeft de gemeente dit strijdige gebruik wel eens bij u aangekaart? Ja / Nee / n.v.t.

Hoe heeft de gemeente dit strijdige gebruik bij u aangekaart? : \_\_\_\_\_

## 2. Gevels

A. Is er sprake (geweest) van vochtdoorslag of aanhoudend vochtige plekken op de gevels? **Nee**

Zo ja, waar? : **Wel groene aanslag rechterbovenhoek gevel voorzijde.**

B. Zijn er (gerepareerde) scheuren/beschadigingen in/aan de gevels aanwezig? **Nee**

Zo ja, waar? : \_\_\_\_\_



- C. Zijn de gevels tijdens de bouw geïsoleerd? **Ja**  
 Zo nee, zijn de gevels daarna geïsoleerd? Ja / Nee / Niet bekend  
 Is er sprake van volledige isolatie? **Ja**  
 Zo nee, welke delen zijn er niet geïsoleerd? : \_\_\_\_\_

- D. Zijn de gevels ooit gereinigd? **Nee**  
 Zo ja, volgens welke methode en wanneer? : \_\_\_\_\_

### 3. Dak(en)

- A. Hoe oud zijn de daken?  
 Platte daken : **15 jaar. Schuurdakbedekking vervangen januari 2024**  
 Overige daken : **15 jaar**

- B. Heeft u last van daklekkages (gehad)? **Ja**  
 Zo ja, waar? : **Dak van schuur, dakbedekking vervangen januari 2024**

- C. Zijn er in het verleden gebreken geconstateerd aan de dakconstructie zoals scheve, doorbuigende, krakende, beschadigde en/of aangetaste dakdelen? **Nee**  
 Zo ja, waar? : \_\_\_\_\_

- D. Heeft u het dak al eens (gedeeltelijk) laten vernieuwen c.q. laten repareren? **Ja**  
 Zo ja, welk (gedeelte van het) dak en waarom? : **Dak van schuur, dakbedekking vervangen januari 2024**

- E. Is het dak tijdens de bouw geïsoleerd? Ja / Nee / Niet bekend  
 Zo nee, is het dak daarna geïsoleerd? Ja / Nee / Niet bekend  
 Is er sprake van volledige isolatie? Ja / Nee / Niet bekend  
 Zo nee, welke delen zijn er niet geïsoleerd? : \_\_\_\_\_

- F. Zijn de regenwaterafvoeren lek of verstopt? **Nee**  
 Zo ja, toelichting : \_\_\_\_\_

- G. Zijn de dakgoten lek of verstopt? **Nee**  
 Zo ja, toelichting : \_\_\_\_\_

### 4. Kozijnen, ramen, en deuren

- A. Wanneer zijn de kozijnen, ramen en deuren voor het laatst geschilderd? : **Voorzijde woning 2023 Achterzijde woning 2014**  
 Is dit gebeurd door een erkend schildersbedrijf? **Ja**  
 Zo ja, door wie? : **Voorzijde: Rob Simons schilderwerken Achterzijde: Peek Schilderwerken**

- B. Functioneren alle scharnieren en sloten? **Ja**  
 Zo nee, toelichting : \_\_\_\_\_

- C. Zijn voor alle afsluitbare deuren, ramen etc. sleutels aanwezig? **Ja**  
 Zo nee, voor welke deuren, ramen etc. niet? : \_\_\_\_\_

- D. Is er sprake van isolerende beglazing? **Ja**



Is er sprake van volledige isolatie? **Ja**

Zo nee, welke delen zijn er niet geïsoleerd? : \_\_\_\_\_

E. Is er bij de isolerende beglazing sprake van condensvorming tussen het glas? **Nee**  
 (Denk aan lekkende ruiten.)

Zo ja, waar? : \_\_\_\_\_

## 5. Vloeren, plafonds en wanden

A. Is er sprake (geweest) van vochtdoorslag of optrekkend vocht op vloeren, plafonds en/of wanden? **Nee**

Zo ja, waar? : \_\_\_\_\_

B. Is er sprake (geweest) van schimmelvorming op de vloeren, plafonds en/of wanden? **Nee**

Zo ja, waar? : \_\_\_\_\_

C. Zijn er (gerepareerde) of (verborgen) scheuren en/of beschadigingen in/aan vloeren, plafonds en/of wanden aanwezig? **Nee**

Zo ja, waar? : \_\_\_\_\_

D. Hebben zich in het verleden problemen voorgedaan met de afwerkingen? (Bijvoorbeeld loszittend tegelwerk, loslatend behang of spuitwerk, holklinkend of loszittend stucwerk, etc.) **Nee**

Zo ja, waar? : \_\_\_\_\_

E. Is er sprake (geweest) van gebreken aan de vloerconstructie, zoals scheve, doorbuigende, krakende, beschadigde en/of aangetaste vloerdelen? **Nee**

Zo ja, waar? : \_\_\_\_\_

F. Is er sprake van vloerisolatie? **Ja**

Is er sprake van volledige isolatie? **Ja**

Zo nee, welke delen zijn er niet geïsoleerd? : \_\_\_\_\_

## 6. Kelder, kruipruimte en fundering

A. Is er sprake (geweest) van gebreken aan de fundering? **Nee**

Zo ja, waar? : \_\_\_\_\_

B. Is de kruipruimte toegankelijk? **Ja**

Is de kruipruimte droog? **Ja**

Zo nee of meestal, toelichting: : \_\_\_\_\_

C. Is er sprake van vochtdoorslag door de kelderwand? **Nee**

Zo ja of soms, toelichting: : \_\_\_\_\_

D. Is de grondwaterstand in de afgelopen jaren waarneembaar gewijzigd of is er sprake van wateroverlast geweest? **Nee**

Zo ja, heeft dit tot problemen geleid in de vorm van water in de kruipruimte c.q. kelder? **Ja / Nee / n.v.t.**

Zo nee, tot wat voor andere problemen heeft dit geleid? : \_\_\_\_\_

## 7. Installaties

A. Wat voor warmte-installatie is er aanwezig? : **Stadsverwarming, elektrische boiler voor warmwater**  
 (Bijvoorbeeld cv-installatie, WTW-systeem, WKO- **wastafel zolder.**)



system.)

Wat is het merk van de installatie en hoe oud is deze? Merk : \_\_\_\_\_

Leeftijd : \_\_\_\_\_

Wanneer is deze voor het laatst onderhouden? : \_\_\_\_\_

Is het onderhoud uitgevoerd door een erkend bedrijf? Ja / Nee

Zo ja, door wie? : \_\_\_\_\_

B. Zijn er de afgelopen tijd zaken opgevallen ten aanzien van de installatie? Ja / Nee  
 (bijvoorbeeld de cv-installatie moet meer dan 1 keer per jaar bijgevuld worden)

Zo ja, wat is u opgevallen? : \_\_\_\_\_

C. Zijn er radiatoren die niet warm worden? Nee

Zo ja, welke? : \_\_\_\_\_

D. Zijn er radiatoren of (water)leidingen die lekken? Nee

Zo ja, waar en welke? : \_\_\_\_\_

E. Zijn er radiatoren of (water)leidingen die ooit zijn bevroren? Nee

Zo ja, waar? : \_\_\_\_\_

F. Heeft u vloerverwarming in de woning? Ja

Zo ja, waar? : \_\_\_\_\_

G. Zijn er vertrekken die niet (goed) warm worden? Nee

Zo ja, welke? : \_\_\_\_\_

H. Heeft de woning zonnepanelen die uw eigendom zijn? Nee

Heeft de woning zonnepanelen die worden gehuurd? Nee

Kan het huurcontract worden overgenomen door koper? Ja / Nee

Zo ja, blijven de zonnepanelen achter? Ja / Nee / n.v.t./Nader overeen te komen

In welk jaar zijn de zonnepanelen geplaatst en door wie? Jaar : \_\_\_\_\_

Installateur : \_\_\_\_\_

Is de btw over het aankoopbedrag teruggevraagd van de belastingdienst? Ja / Nee

Hoeveel stroom heeft u het afgelopen jaar opgewekt? Jaar : \_\_\_\_\_

Aantal kWh : \_\_\_\_\_

Hoe lang zit er nog fabrieksgarantie op de zonnepanelen? : \_\_\_\_\_

Zijn de zonnepanelen aangeschaft met subsidie? Ja / Nee

Zo ja, moet de subsidie worden terugbetaald? Ja / Nee / n.v.t.

Zo ja, welk bedrag moet worden terugbetaald? € \_\_\_\_\_

I. In welk jaar zijn voor het laatst de aanwezige schoorsteenkanalen/rookgasafvoeren geveegd/gereinigd? : \_\_\_\_\_





- J. Wanneer heeft u de aanwezige schoorsteenkanalen : \_\_\_\_\_  
 voor het laatst gebruikt?
- Is de trek van aanwezige schoorsteenkanalen goed? Ja / Nee / Niet bekend
- K. Is de elektrische installatie vernieuwd? **Nee**  
 Zo ja, wanneer? : \_\_\_\_\_
- L. Zijn er gebreken aan de (technische) installaties? **Nee**  
 Zo ja, welke? : \_\_\_\_\_
- 8. Sanitair en riolering**
- A. Zijn er beschadigingen aan wastafels, douche, bad, toiletten, gootstenen en kranen? **Nee**  
 Zo ja, welke? : \_\_\_\_\_
- B. Lopen de afvoeren van wastafels, douche, bad, toiletten, gootstenen en kranen goed door? **Ja**  
 Zo nee, welke niet? : \_\_\_\_\_
- C. Is de woning aangesloten op het gemeentelijke riool? **Ja**
- D. Zijn er gebreken (geweest) aan de riolering, zoals breuken, stankoverlast, lekkages, etc.? **Nee**  
 Zo ja, welke? : \_\_\_\_\_
- E. Is er een andere voorziening, zoals een septictank, beerput of dergelijk aanwezig? **Nee**  
 Zo ja, wat is er aanwezig en hoe dient dit te worden : \_\_\_\_\_  
 onderhouden?
- 9. Diversen**
- A. Wat is het bouwjaar van de woning? : **2009**
- B. Zijn er asbesthoudende materialen in de woning aanwezig? **Nee**  
 Zo ja, welke en waar? : \_\_\_\_\_
- C. Blijft er in de woning zeil achter, al dan niet vastgelijmd, dat is aangeschaft tussen 1955 en 1982? **Nee**
- D. Is er sprake van loden leidingen in de woning? **Nee**  
 Zo ja, waar? : \_\_\_\_\_
- E. Is de grond verontreinigd? **Nee**  
 Zo ja, is er een onderzoeksrapport? Ja / Nee / n.v.t.  
 Zo ja, heeft de gemeente/provincie een onderzoeks- of saneringsbevel opgelegd? Ja / Nee / n.v.t.
- F. Is er een olietank aanwezig? Ja / Nee / Niet bekend  
 Zo ja, is deze gesaneerd/verwijderd? Ja / Nee / n.v.t.  
 Zo ja, waar is de olietank op het perceel gesitueerd?: \_\_\_\_\_  
 Is er een Kiwa-certificaat aanwezig? Ja / Nee / n.v.t.
- G. Is er sprake van overlast door ongedierte in of (rond)om de woning? **Nee**  
 (Denk aan muizen, ratten, kakkerlakken, etc.)



- Zo ja, waar? : \_\_\_\_\_
- H. Is de woning aangetast door houtworm, boktor, ander ongedierte of zwam? **Nee**  
Zo ja, waar? : \_\_\_\_\_  
Zo ja, is deze aantasting al eens behandeld? Ja / Nee / n.v.t.  
Zo ja, wanneer? : \_\_\_\_\_  
Zo ja, door welk bedrijf? : \_\_\_\_\_
- I. Is er sprake van chlorideschade (betonrot)? (*Betonrot komt vooral voor in kruipruimtes van woningen gebouwd tussen 1965 en 1981 die voorzien zijn van betonnen vloerelementen van het merk Kwaaitaal of Manta. Ook andere beton- elementen - bijvoorbeeld balkons - kunnen aangetast zijn*) **Nee**  
Zo ja, waar? : \_\_\_\_\_
- J. Hebben er verbouwingen en/of bijbouwingen plaatsgevonden in en/of om de woning? **Ja**  
Zo ja, welke ver-/bijbouwingen? : **Dakkapellen zolder**  
Zo ja, in welk jaartal? : **2022**  
Zo ja, door welk bedrijf zijn deze uitgevoerd? : **Hollandia Dakkapellen**
- K. Zijn er verbouwingen of uitbreidingen uitgevoerd zonder omgevingsvergunning (voorheen bouwvergunning)? **Nee**  
Zo ja, welke? : \_\_\_\_\_
- L. Bent u in het bezit van een energieprestatiecertificaat/energielabel? **Ja**  
Zo ja, welke label? : **A**
- 10. Vaste lasten**
- A. Hoeveel betaalde u voor de laatste aanslag onroerendezaakbelasting? **€ 482**  
Belastingjaar : **2024**
- B. Wat is de WOZ-waarde? **€ 571000**  
Peiljaar? : **2023**
- C. Hoeveel betaalde u voor de laatste aanslag waterschapslasten? **€ 309**  
Belastingjaar? : **2024**
- D. Hoeveel betaalde u voor de laatste aanslag rioolrecht? **€ 559**  
Belastingjaar : **2024**
- E. Welke voorschotbedragen betaalt u maandelijks aan de nutsbedrijven? Gas: € \_\_\_\_\_  
Elektra: **€ 73**  
Blokverwarming: **€ 132**  
Anders : \_\_\_\_\_  
Te weten € \_\_\_\_\_
- F. Zijn er lease- en/of huurkoopcontracten? (*Bijvoorbeeld keuken, kozijnen, cv-ketel, etc.*) **Nee**  
Zo ja, welke? : \_\_\_\_\_  
Zijn deze contracten overdraagbaar op de koper? **Nee**  
*Let op! Veel lease- en huurkoopcontracten zijn niet langer overdraagbaar op een koper. Neem*



*hiervoor contact op met de betreffende leverancier.*

Hoe lang lopen de contracten nog en wat is de eventuele afkoopsom? Afkoopsom € \_\_\_\_\_  
 Duur : \_\_\_\_\_

G. Als er sprake is van erfpacht of opstalrecht hoe hoog is dan de canon per jaar? € \_\_\_\_\_

Heeft u alle canons betaald? Ja / Nee / n.v.t.

Is de canon afgekocht? Ja / Nee / n.v.t.

Zo ja, tot wanneer? : \_\_\_\_\_

H. Heeft u alle gemeentelijke belastingen die u verschuldigd bent al betaald? **Ja**

Zijn er variabele bedragen voor gemeenschappelijke poorten, inritten of terreinen? **Ja**

Zo ja, hoe hoog en waarvoor? : **VVE parkeerterrein € 75,- per jaar.**

I. Heeft u, om in de straat te parkeren, een parkeervergunning nodig? **Nee**

Hoeveel parkeervergunningen kunnen er maximaal : \_\_\_\_\_  
 worden aangevraagd?

Wat zijn de kosten voor deze parkeervergunning(en) per jaar? € \_\_\_\_\_

## 11. Garanties

Zijn er lopende onderhoudscontracten en/of garantieregelingen overdraagbaar aan de koper? **Ja**  
*(Zoals dakbedekking, cv-installatie, dubbele beglazing, etc.)*

Zo ja, welke? : **Dakkapel, 15 jaar garantie op dak en constructie vanaf 2022. (Hollandia Dakkapellen) Keuken, 5 jaar vanaf 2022 (Van Ginkel Keukens Barneveld)**

## 12. Nadere informatie

Overige zaken *(Overige zaken die de koper naar uw mening moet weten)* : \_\_\_\_\_

## Je hebt net de woning bezichtigd.. hoe nu verder?

Een bezichtiging levert je geen voorkeursrecht op. Daarom is het goed om te weten wat je verdere stappen kunnen zijn.

### Een bod uitbrengen op de bezichtigde woning

Je kunt een bod uitbrengen op de woning. Aan dit bod kun je eveneens voorwaarden verbinden zoals bijvoorbeeld een financieringsvoorbehoud, een voorbehoud van een bouwkundige keuring, een voorgestelde opleverdatum etc. Als je gebruik wilt maken van het financieringsvoorbehoud, dien je zelf het gewenste financieringsbedrag aan te geven. Wij houden hierbij rekening met een bedrag van maximaal de vraagprijs. Het eventuele bedrag hierboven dien je uit eigen middelen te betalen (e.e.a. afhankelijk van de vastgestelde taxatiewaarde). Als je met ons 'onder bieding' of 'in onderhandeling' bent (er is een tegenvoorstel door de verkoper gedaan), dan betekent dit voor jou dat er met jou wordt onderhandeld totdat er een overeenstemming wordt bereikt of duidelijk wordt dat er geen overeenstemming zal worden bereikt en de onderhandelingen worden beëindigd. Dit levert je, als bieder, een zekere voorkeurspositie.

Er is echter ook een uitzondering op deze voorkeurspositie; er is/zijn na jou één of meer gegadigden die een bod willen uitbrengen. In dergelijke situaties zullen wij met de verkoper overleggen welke procedure we hiervoor gaan hanteren.

### Algemene informatie

Koper dient nadat er mondeling wilsovereenstemming is bereikt over de aankoop van de woning er voor te zorgen dat zijn persoonsgegevens binnen 24 uur door Inez Makelaardij zijn ontvangen.

### Ondertekenen

Koper dient, binnen 5 dagen nadat de koopakte door de verkoper is getekend, deze overeenkomst samen met de ontvangstbevestiging eveneens te ondertekenen.

### Lijst van zaken

Let op: Bij roerende zaken die ter overname worden aangeboden, dient koper aan te geven welke goederen hij/zij wenst over te nemen tegen een nader overeen te komen bedrag. Indien geen keuze wordt gemaakt, zullen deze roerende goederen meegaan met de koper.

### Onderzoekplicht van de koper

Koper is te allen tijde gerechtigd voor eigen rekening een bouwkundige keuring te (laten) verrichten of een andere adviseur te raadplegen teneinde een goed beeld te verkrijgen over de staat van onderhoud. Echter, de bouwkundige inspecteurs en adviseurs dienen aangesloten te zijn bij een erkend bouwkundig instituut.

### Toelichting NEN2580

De meetinstructie is gebaseerd op de NEN2580. De meetinstructie is bedoeld om een meer eenduidige manier van meten toe te passen voor het geven van een indicatie van de gebruiksoppervlakte. De Meetinstructie sluit verschillen in meetuitkomsten niet volledig uit, door bijvoorbeeld interpretatieverschillen, afrondingen of beperkingen bij het uitvoeren van de meting.

### Vrijblijvende objectinformatie Inez Makelaardij

Deze informatie is met de nodige zorgvuldigheid samengesteld. Onzerzijds wordt echter geen enkele aansprakelijkheid aanvaard, voor enige onvolledigheid, onjuistheid of anderszins, dan wel de gevolgen daarvan. Alle opgegeven maten en oppervlakten zijn indicatief.

**Inez Makelaardij**  
**Broederschaplaan 10**  
**3451zb, VLEUTEN**  
**Tel: 030 2542313**

**E-mail: info@inezmakelaardij.nl**